

**Agenzia del Territorio  
CATASTO FABBRICATI  
Ufficio Provinciale di  
Vicenza**

Dichiarazione protocollo n. VI0117051 del 10/05/2004

Planimetria di u.i.u. in Comune di Vicenza

Viale Verona

civ.

Identificativi Catastali:

Sezione:

Foglio:

Particella:

Subalterno:

Compilata da:

Bolfe Elvio

Iscritto all'albo:

Geometri

Prov. Vicenza

N. 1584

Scheda n. 1

Scala 1:200

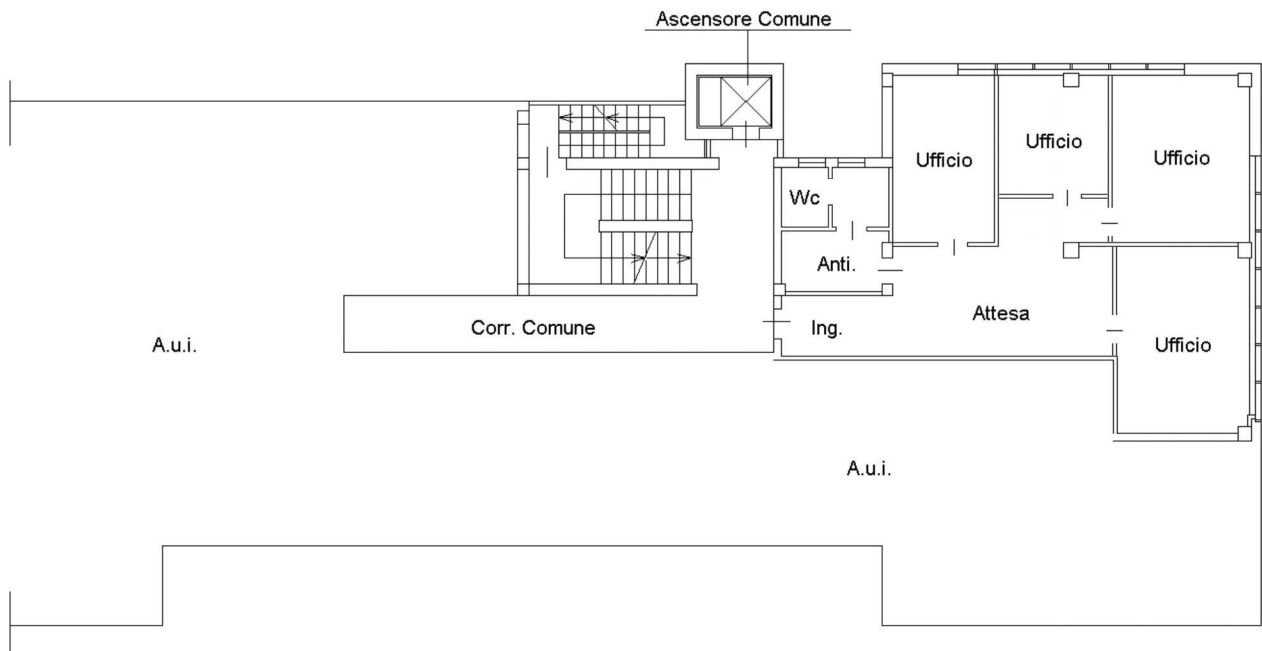

**PIANO SECONDO  
H. 2.70**

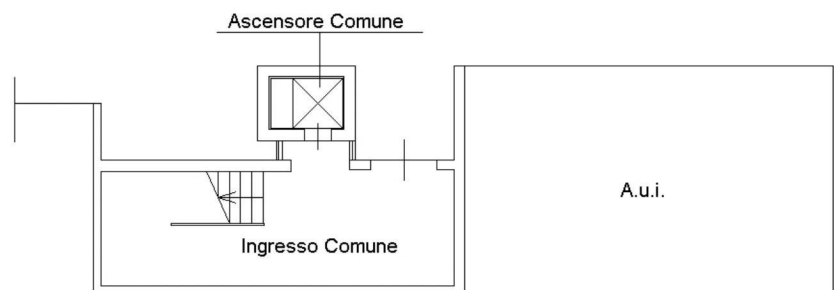

**PIANO TERRA**

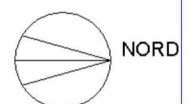

Catasto dei Fabbricati - Situazione al 14/03/2018 - Comune di VICENZA (L.840) - < Foglio: 45 - Particella: 1063 - Subalterno: 15 >  
VIALE VERONA piano: 2;

Ultima planimetria in atti

Data: 14/03/2018 - n. T290416 - Richiedente: LNDMSM70A22L840Q

Totale schede: 1 - Formato di acquisizione: A4(210x297) - Formato stampa richiesto: A4(210x297)