

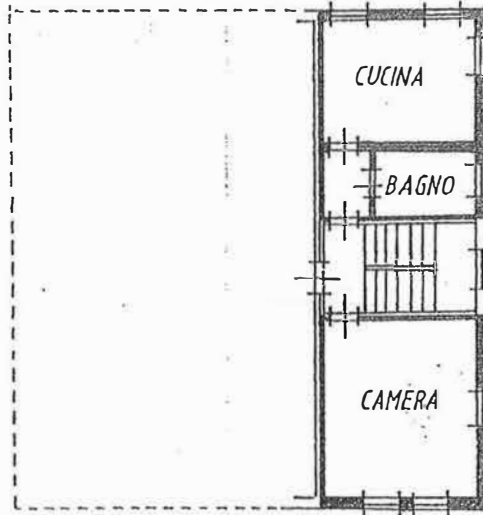

Planimetria di u.i.u. in Comune di **CAMPOGALLIANO** via civ.....

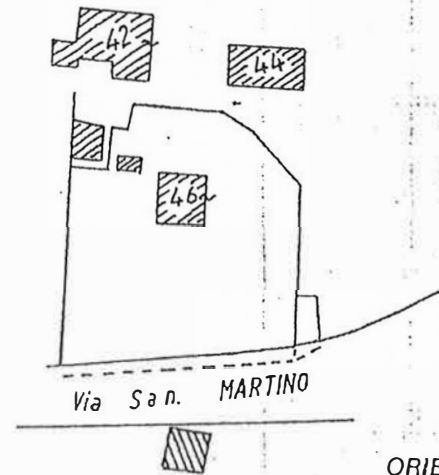

Pianta Piano Secondo H=MI.2.50



Planimetria Scala 1 : 2.000

ORIENTAMENTO
Nord



SCALA DI 1: 200



Dichiarazione di N.C.
Denuncia di variazione

Compilata dal GEOMETRA
(Titolo, cognome e nome)
Mario CARNEVALI

RISERVATO ALL'UFFICIO

Identificativi catastali
F. 10 6
26

Iscritto all'albo dei GEOMETRI
della provincia di MODENA n. 1.693



Planimetria di u.i.u. in Comune di CAMPOGALLIANO via civ.....

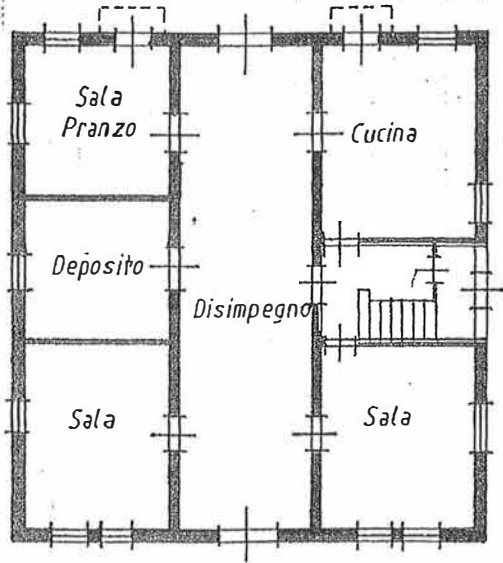

Pianta Piano Terra H=Ml.3.00

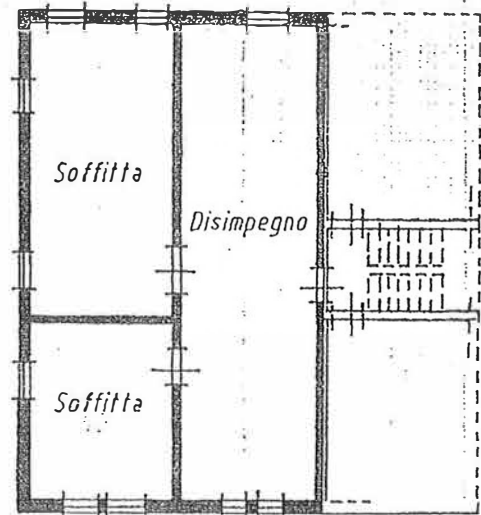

Pianta Piano Secondo H=Ml.2.50

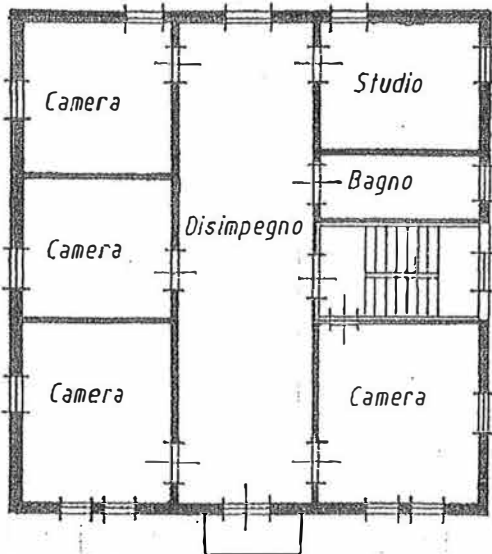

Pianta Piano Primo H=Ml.3.20

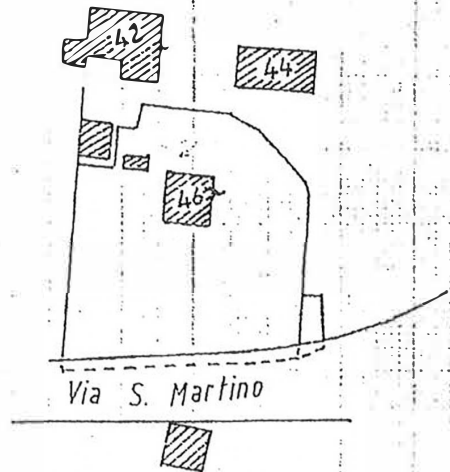

PLANIMETRIA Scala 1:2.000

ORIENTAMENTO
Nord



SCALA DI 1: 200

Dichiarazione di N.C.
Denuncia di variazione

Identificativi catastali
F. 18
n. 46 sub. 5

Compilata dal GEOMETRA
Mario CARNEVALI (Titolo, cognome e nome)

Iscritto all'albo dei GEOMETRI
della provincia di Modena n. 1.693
22/IX/1005

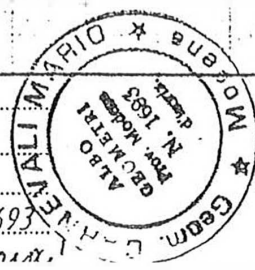

RISERVATO ALL'UFFICIO

**Agenzia del Territorio
CATASTO FABBRICATI
Ufficio Provinciale di
Modena**

Dichiarazione protocollo n. MO0145874 del 30/06/2008

Planimetria di u.i.u. in Comune di Campogalliano

Via Guido Rossa

civ.

Identificativi Catastali:

Sezione:

Foglio: 18

Particella: 270

Subalterno:

Compilata da:
Leoni Tobia

Iscritto all'albo:
Geometri

Prov. Modena

N. 1626

Scheda n. 1

Scala 1:200

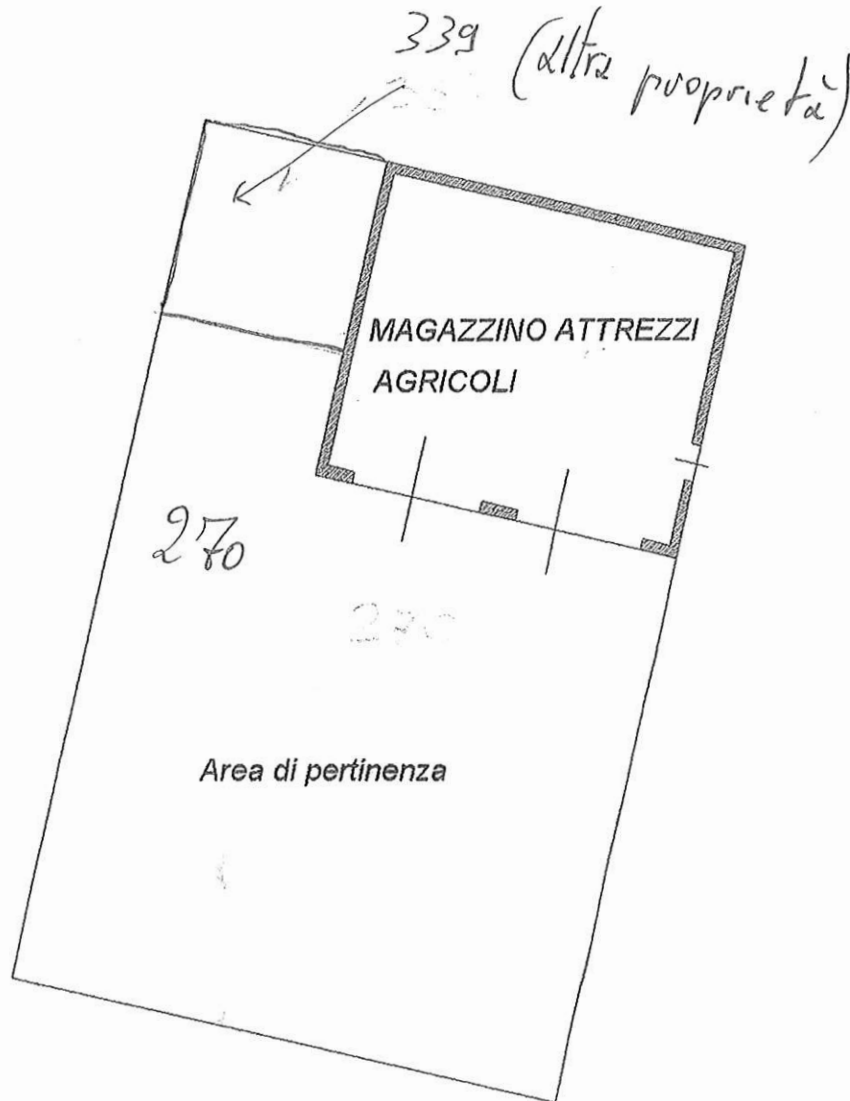

PIANO TERRA mapp 270
H MEDIA 4.40

nord



SCALA 1:200