



MINISTERO DELLE FINANZE
DIREZIONE GENERALE DEL CATASTO E DEI SERVIZI TECNICI ERARIALI

Lire 150

NUOVO CATASTO EDILIZIO URBANO

(R. DECRETO-LEGGE 13 APRILE 1939, N. 652)

Planimetria dell'immobile situato nel Comune di SIRMIONE Via EINAUDI
Ditta PRIMAVERA S.H.C. DI GIOVANI RAIMONDO E C.
Allegata alla dichiarazione presentata all'Ufficio Tecnico Erariale di BRESCIA

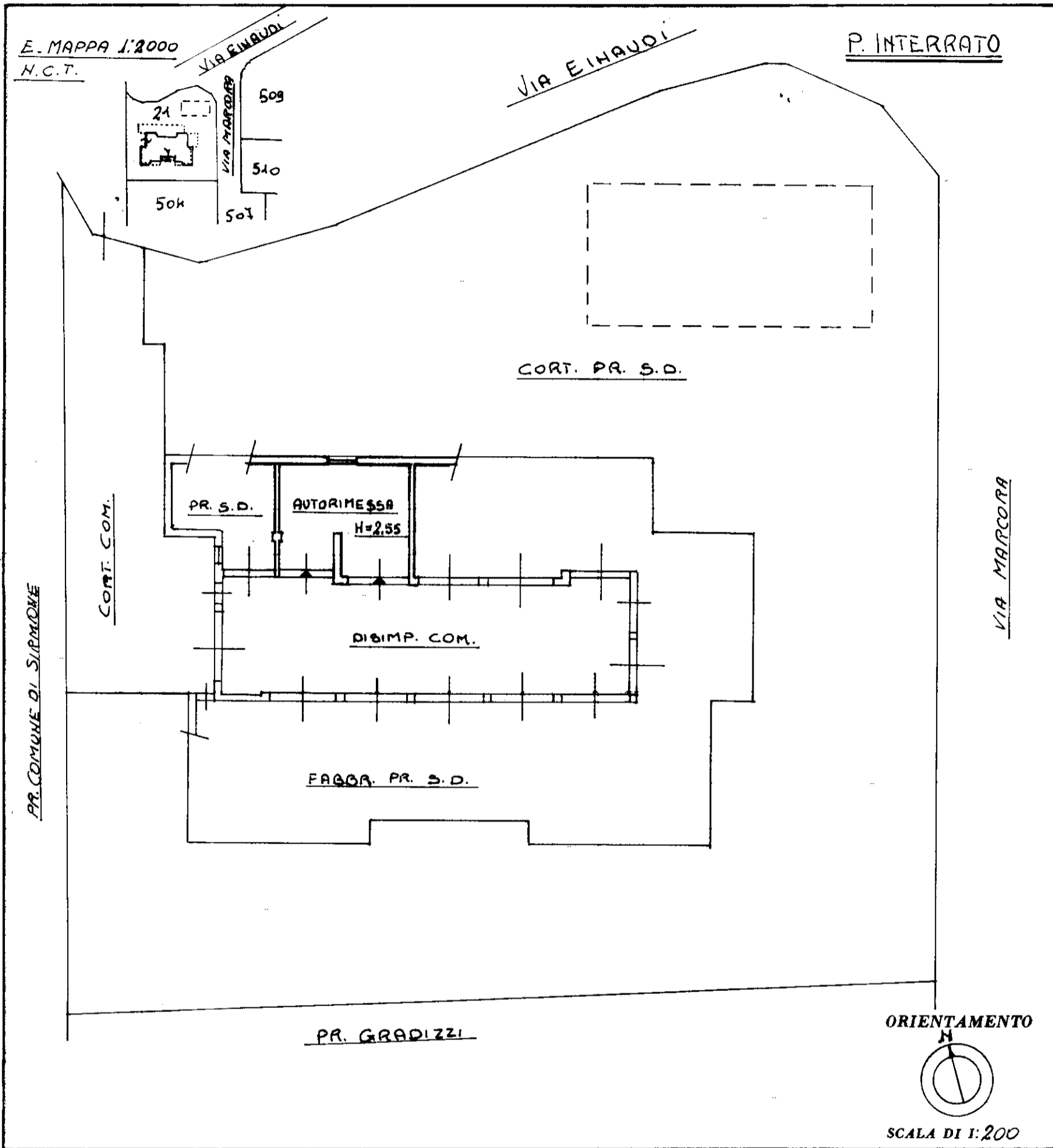

SPAZIO RISERVATO PER LE ANNOTAZIONI D'UFFICIO	
DATA	
PROT. N°	1841
PARTITA	
FOGLIO	15
MAPP.	21
SUBALT.	1h

Compilata dal GEOM. RENZO BOLSINI
(Titolo, nome e cognome del tecnico)

Iscritto all'Albo dei GEOMETRI
della Provincia di BS. N° 2652

DATA 25-10-89

Firma: [Signature]