

MODULARIO
E. 496

MINISTERO DELLE FINANZE
DIREZIONE GENERALE DEL CATASTO E DEI SERVIZI TECNICI ERARIALI

Mod. A (Nuovo Catasto Edilizio Urbano)

Lire
300

NUOVO CATASTO EDILIZIO URBANO

Planimetria dell'immobile situato nel Comune di SIRMIONE Via E. HAUDI
Ditta PRIMAVERA S.H.C. DI GIOVANNI RAIMONDO & C.
Allegata alla dichiarazione presentata all'Ufficio Tecnico Erariale di BRESCIA

(L. DELIBERATA) LEGGE 13 APRILE 1986, N. 652

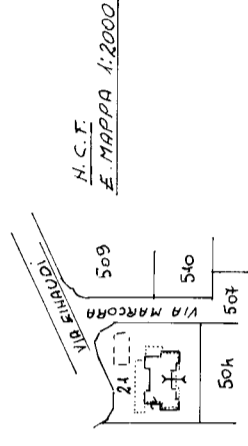
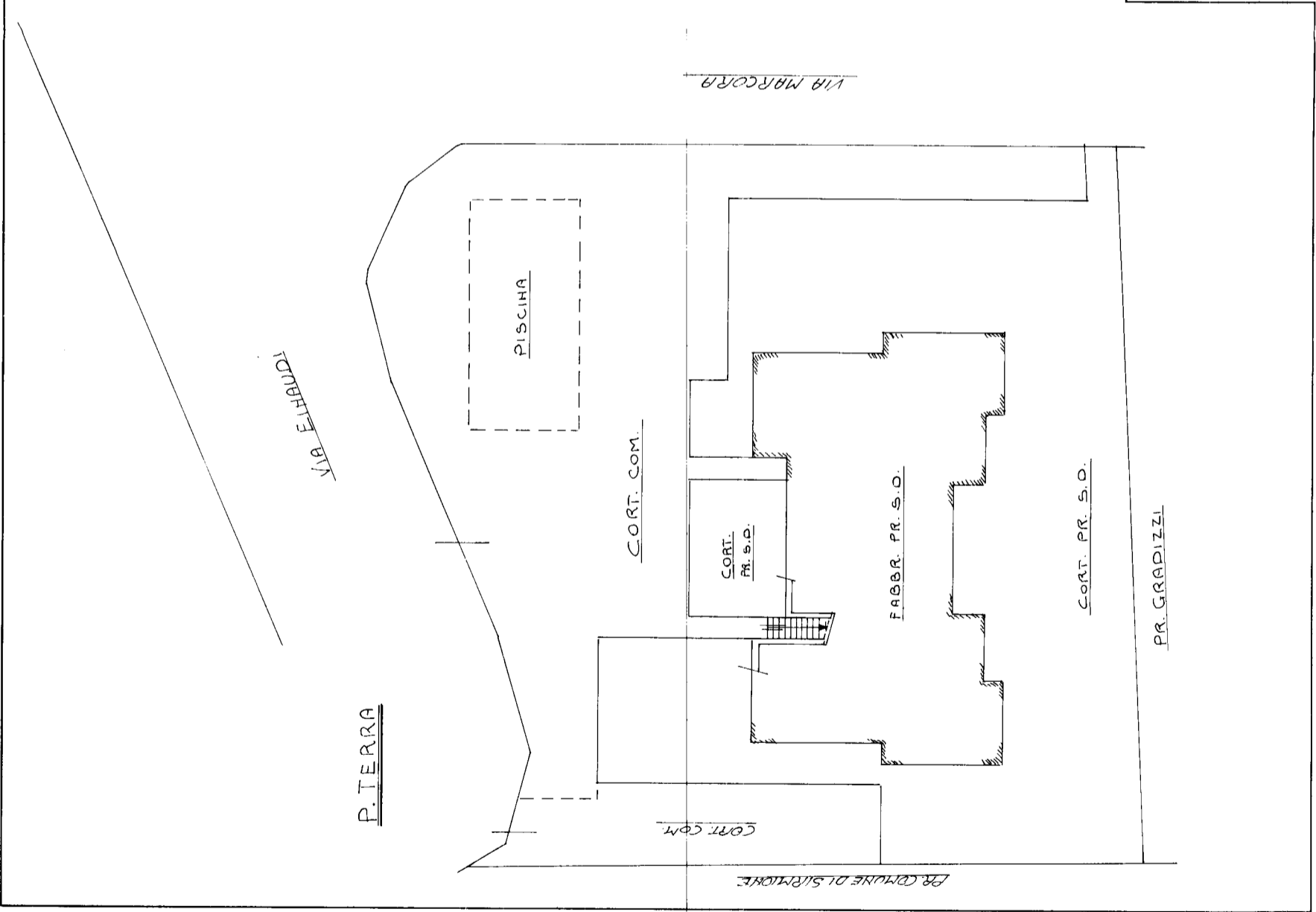

P. PRIMO

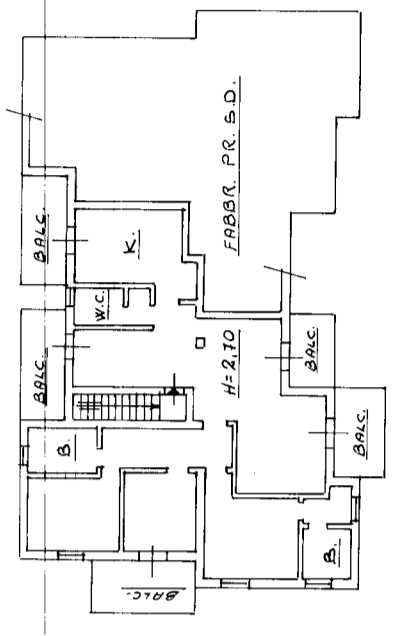

ORIENTAMENTO

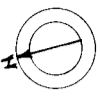

SCALA DI 1:200

SPAZIO RISERVATO PER LE ANNOTAZIONI D'UFFICIO

DATA
PROF. N°

PARTITA
FOGLIO 15
MAPP. 21
SUBALT. 12

Compilata dal **GEOM. RENZO BOLSI**
(Titolo, nome e cognome del firmatario)

Inscritto all'Albo dei **GEOMETRI**
della Provincia di **BS. N° 2652**
Data **25-10-89**
Firma: *[Signature]*