

Catasto dei Fabbricati - Situazione al 27/10/2014 - Comune di MODENA (F257) - < Foglio: 144 - Particella: 91 - Subalterno: 3 >
 VIA EMILIA EST piano: S1-T;

MODULANO
F. 144 - PART. 91 - SUB. 3

MINISTERO DELLE FINANZE
DIREZIONE GENERALE DEL CATASTO E DEI SS.TT.I.E.
CATASTO EDILIZIO URBANO (RDL 13-4-1938, n. 852)

Planimetria di u.l.u. in Comune di **MODENA** via **EMILIA EST 91** **CAMPANELLI** CIV.

MOD. AN (CE)
LINE
400

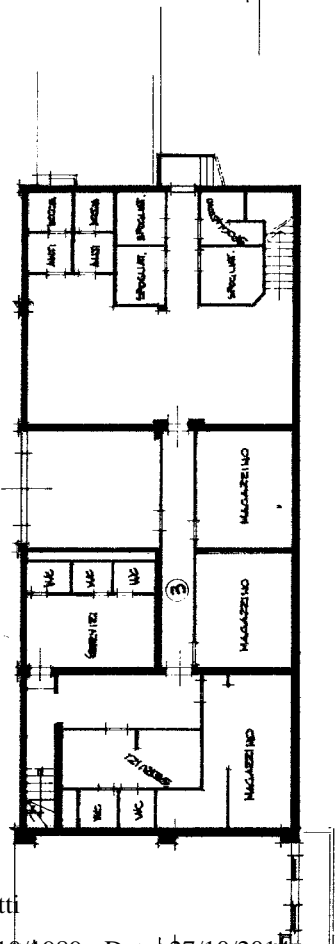

PIANO PRIMO SOTTOSTRADA
 scala 1:200
 H=UT. 2.50 250

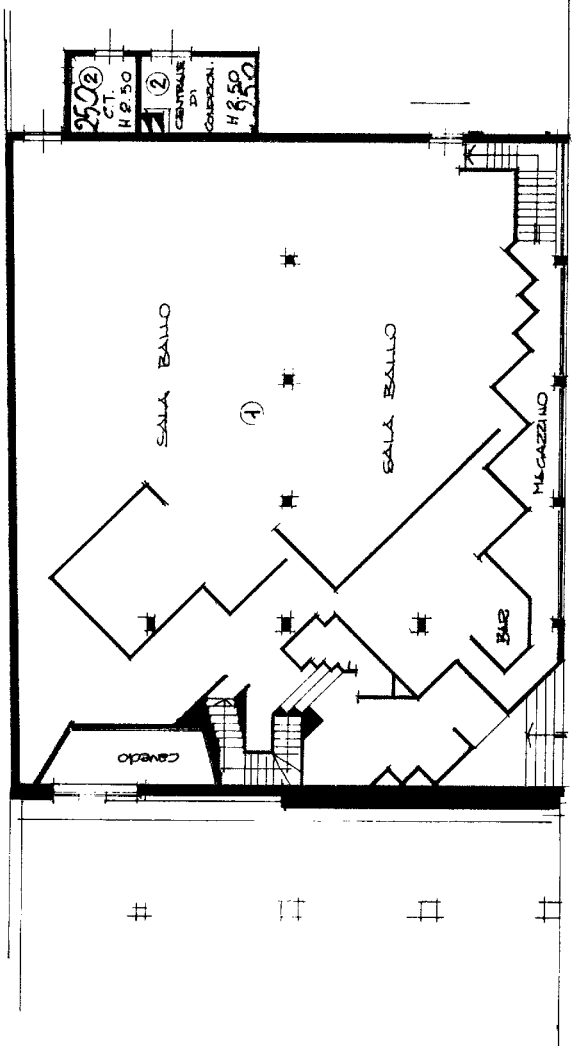

PIANO TERRA
 scala 1:200
 H=UT. 4.00 400 ORIENTAMENTO

PLANIMETRIA
 scala 1:200
 FOGLIO 144
 MAPP. 91/3

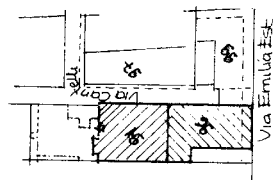

SCALA DI 1:2000

RISERVA UFFICIALE 17 OTT 1989

Completata dal **GIORN. GUARAFRANCO**
 UFF. CATASTO
MAURIZIO
 iscritto all'albo dei **PERITI**
 della provincia di **MODENA** **MEG**
 data **28-9-89** Firma *[Signature]*

Dichiarazione di N.C.
 Denuncia di variazione
 identificativi catastali
 n. **144** sub **3**
 foglio **144** mapp. **91/3**