

MODULARIO  
r. fig. cat. 1989



MINISTERO DELLE FINANZE  
DIREZIONE GENERALE DEL CATASTO E DEI SS.TT.EE.

MOD. AN (CEU)

39

**CATASTO EDILIZIO URBANO** (RDL 13-4-1939, n. 652)

LIRE  
400

Planimetria di u.i.u. in Comune di MODENA via EMILIA EST ANG. CASTELLI civ. ....

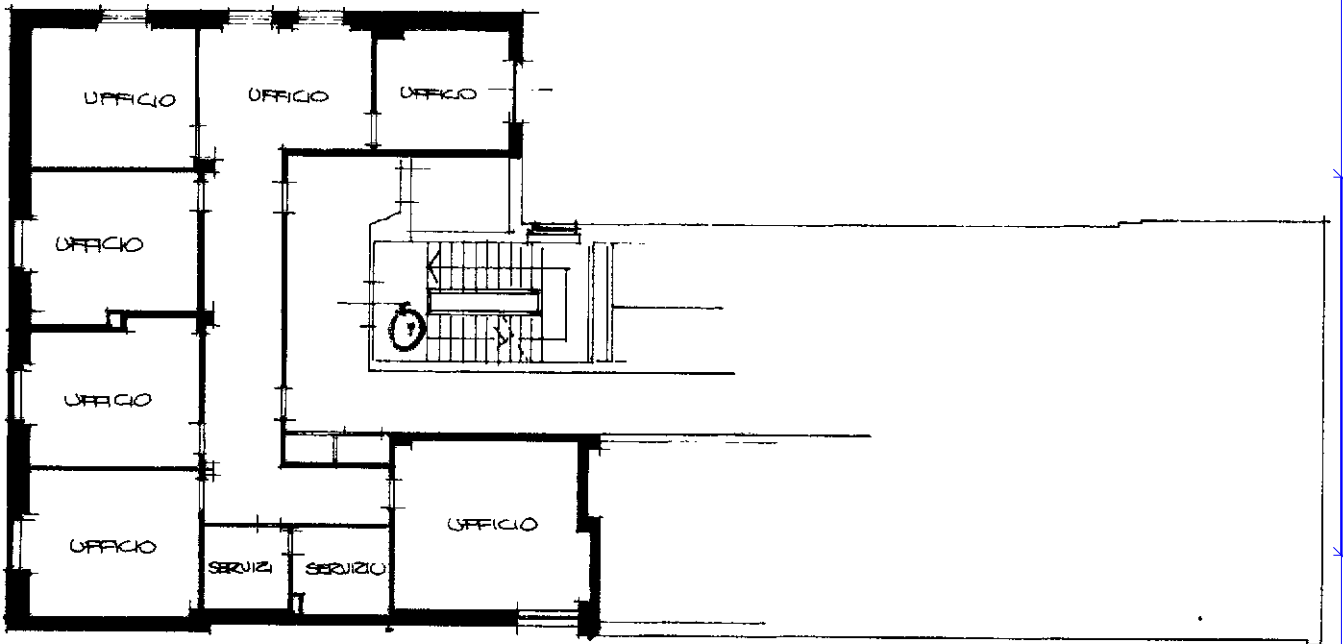

10 metri

PIANO QUINTO SCALA 1:200

4 x ML. 3,03

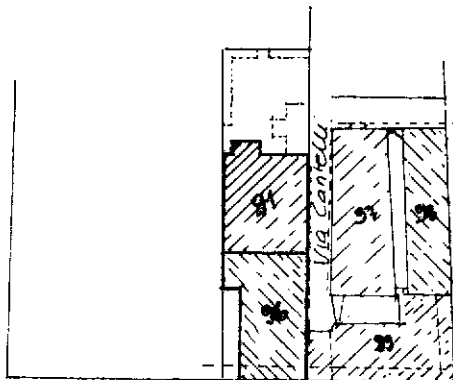

Via Emilia Est

PLANIMETRIA  
SCALA 1:2000

FOGLIO 144  
MAP. 96/30

ORIENTAMENTO



SCALA DI 1:2000

Dichiarazione di N.C.   
Denuncia di variazione

Compilata dal GEOM. GIANFRANCO  
MANFREDINI

RISERVATO ALL'UFFICIO

Ultima planimetria in catastri

Iscritto all'albo de GEOMETRI

077.145  
7111

Data presentazione: 17/10/1989 - Data: 27/10/2014 - n. T225890 - Richiedente: DSSCST82C42H501V

Totale schede: 1 - Formato di acquisizione: A3(297x420) - Formato stampa richiesto: A4(210x297)

Catastro dei Fabbricati - Situazione al 27/10/2014 - Comune di MODENA (F257) - < Foglio: 144 - Particella: 96 - Subalterno: 30 >  
VIA EMILIA EST piano: 5;