

MODULARIO
F. rig. rend. 487



MINISTERO DELLE FINANZE
DIREZIONE GENERALE DEL CATASTO E DEI SS.TT.EE.
CATASTO EDILIZIO URBANO (RDL 13-4-1939, n. 652)

LIRE
250

35

Planimetria di u.i.u. in Comune di MODENA via EMILIA EST ang. CAPELLI civ.

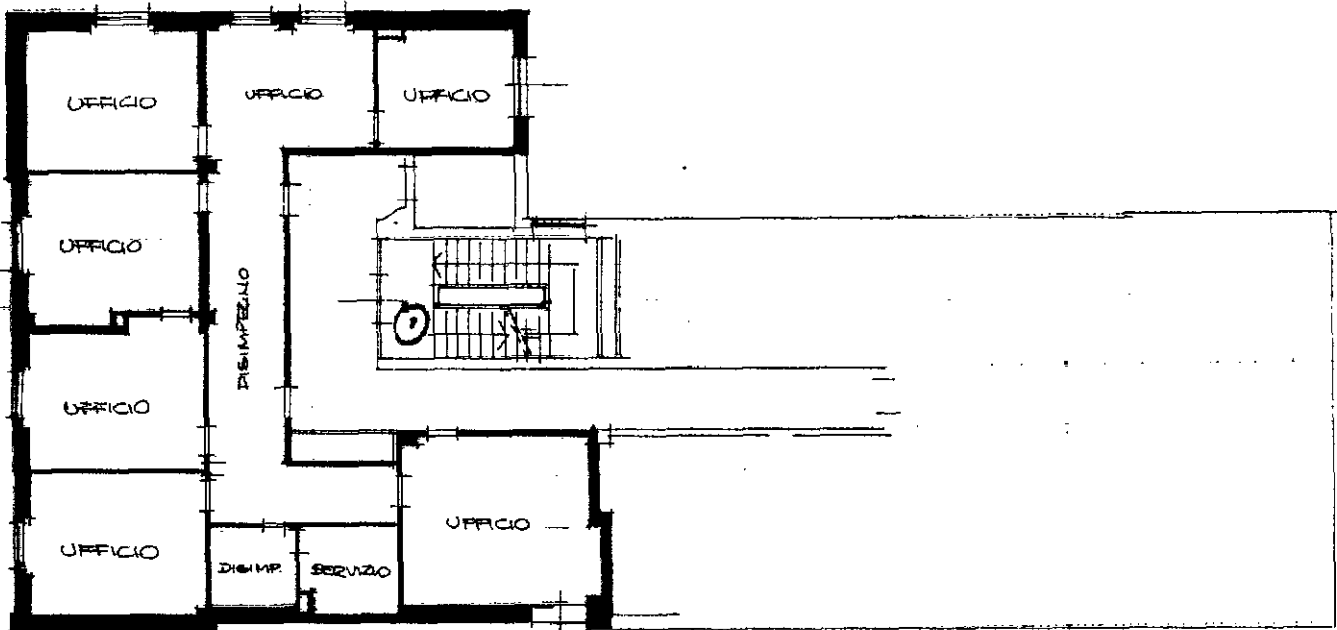

10 metri

PIANO QUARTO
SCALA 1:200

4 = MT. 3.03.

FOGLIO 144
MAP. 96/25

ORIENTAMENTO

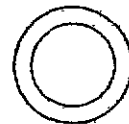

SCALA DI 1:200

Catasto dei Fabbricati - Situazione al 27/10/2014 - Comune di MODENA (F257) - < Foglio: 144 - Particella: 96 - Subalterno: 25 >
VIA EMILIA EST piano:

Dichiarazione di N.C.
Denuncia di variazione

Compilata dal GEOM. GAFFRANCO
(Titolo, cognome e nome)
MANFREDINI

RISERVATO ALL'UFFICIO

Ultima planimetria in atti
Identificativi catastali
Data presentazione: 17/10/1989 - Data: 27/10/2014 - n. T225824 - Richiedente: DSSCST82C42H501V
Totale schede formate di acquisizione: 44 (210x297) - Formato stampa richiesto: A4 (210x297)

iscritto all'albo de GEOMETRI
della provincia di MODENA
data 28-9-89 Firma [Signature]

1111