

MODULARIO
F. rig. rend. 487



MINISTERO DELLE FINANZE
DIREZIONE GENERALE DEL CATASTO E DEI SS.TT.EE.

MOD. **BN** (CEU)

LIRE
250

45

CATASTO EDILIZIO URBANO (RDL 13-4-1939, n. 652)

Planimetria di u.i.u. in Comune di MODENA via EMILIA EST ANG. CANTELLI civ.

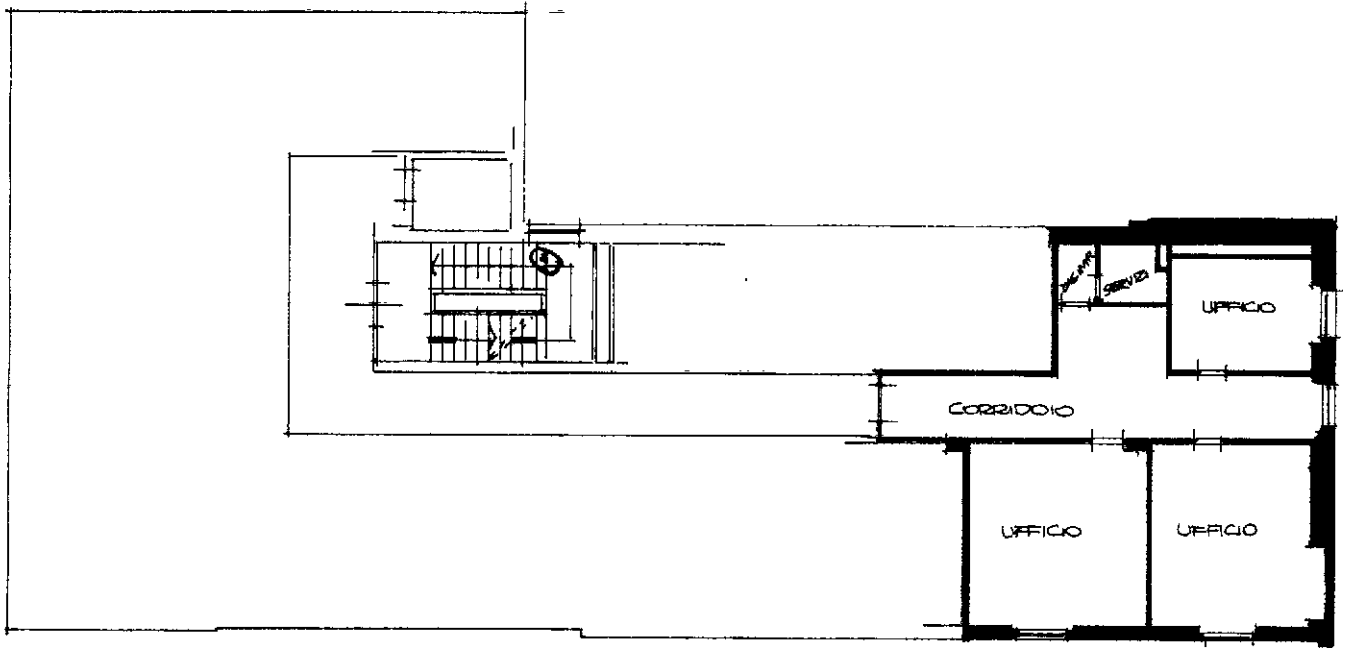

10 metri

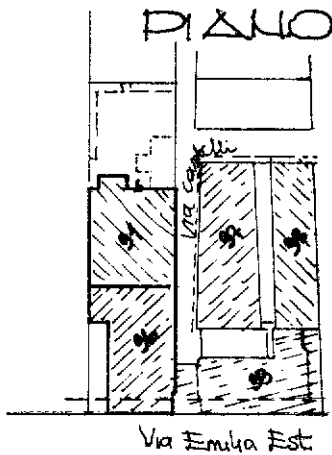

PIANO SESTO SCALA 1:200
H. MT. 3.03

PLANIMETRIA
SCALA 1:2000
FOGLIO 144
MAPP. 96/37

ORIENTAMENTO



SCALA DI 1:2000

Catasto Edilizio Urbano - Comune di MODENA (42057) - Foglio: 144 - Particella: 96 - Subalterno: 37 - Via Emilia Est piano: 6;

Dichiarazione di N.C.
Denuncia di variazione
Ultima planimetria catastale
Data presentazione: 17/10/1989 - Data: 27/10/2014 - n. T226016 - Richiedente: DSSCST82C42H501V
Totale schede: 1 - Formato di acquisizione: A4 (210x297)

Compilata dal GEOM. GIANFRANCO MANFREDINI
Iscritto all'albo de GEOMETRI di MODENA
data 28/10/1989 Firma [Signature]

RISERVATO ALL'UFFICIO
17 OTT. 1989