

MODULARIO
F Cat. S T 315



783P
MINISTERO DELLE FINANZE
DIREZIONE GENERALE DEL CATASTO E DEI SERVIZI TECNICI ERARIALI

MOD B (Nuovo Catasto Edilizio Urbano)

Lire
20

206 NUOVO CATASTO EDILIZIO URBANO

(R. DECRETO-LEGGE 13 APRILE 1939, N. 652)

Planimetria dell'immobile situato nel Comune di PINEROLO Via CORSO PIAVE N.° 17
Ditta CHIAMO GEOM. GIUSEPPE N.° GARZIGLIANA il 1.10.1928
Allegata alla dichiarazione presentata all'Ufficio Tecnico Erariale di TORINO

0249751

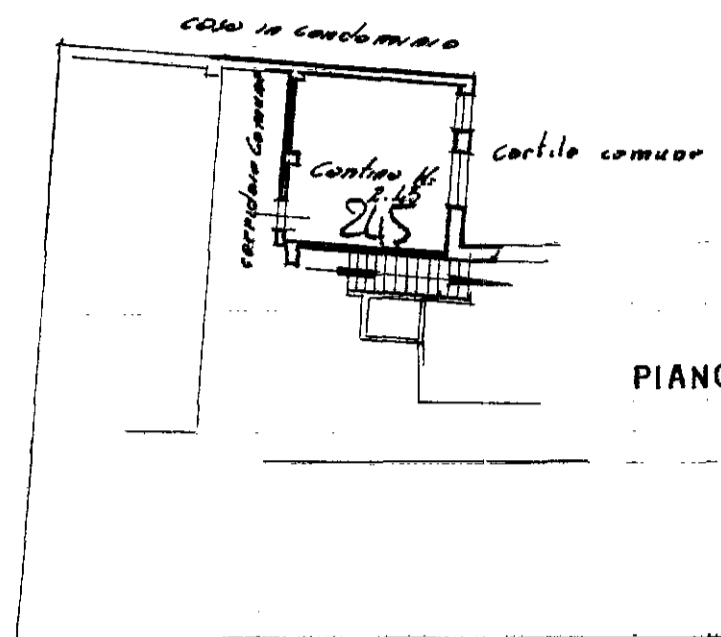

PIANO CANTINATO

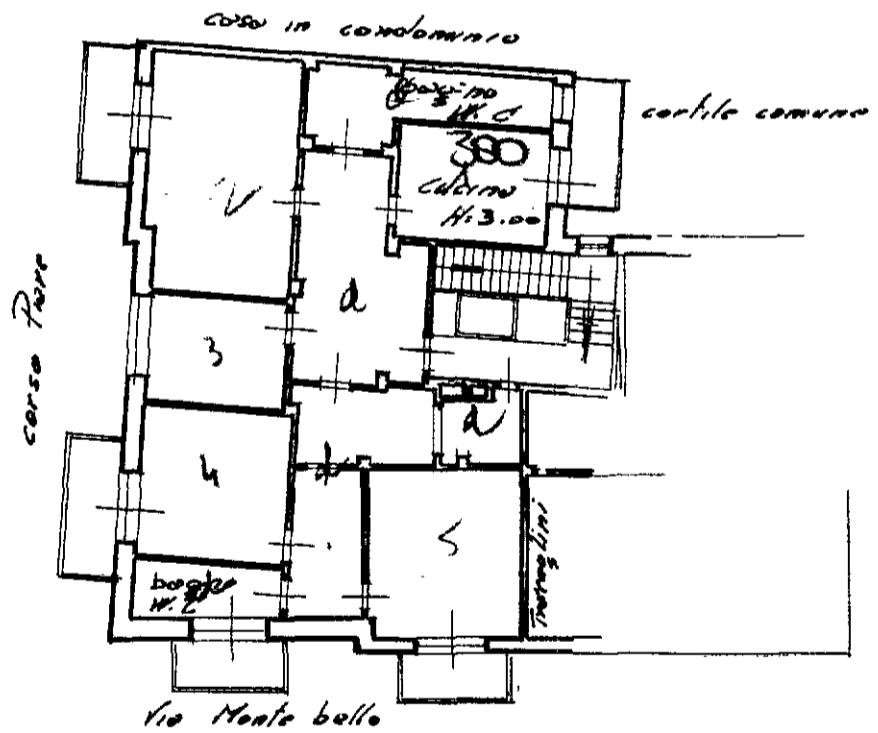

5° PIANO

ORIENTAMENTO

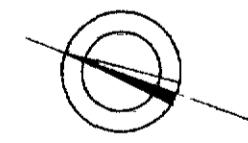

SCALA DI 1:200

SPAZIO RISERVATO PER LE ANNOTAZIONI D'UFFICIO

DATA
PROT. N°
3788

Compilata dal Geom. MARIO VALOCCHI
(Titolo, nome e cognome del tecnico)

Iscritto all'Albo dei GEOMETRI
della Provincia di TORINO

DATA PINEROLO 28.10.1963

Firma: Mario Valocchi

ISTITUTO POLIGRAFICO DELLO STATO