

7623

MODULARIO  
F. Cat S T 318



MINISTERO DELLE FINANZE  
DIREZIONE GENERALE DEL CATASTO E DEI SERVIZI TECNICI ERARIALI

MOD. B (Nuovo Catasto Edilizio Urbano)

Lire  
20

# 51 NUOVO CATASTO EDILIZIO URBANO

(R. DECRETO-LEGGE 13 APRILE 1939, N. 652)

Planimetria dell'immobile situato nel Comune di PINEROLO Via TURATI 15  
Ditta Geom. GARZENA Giovanni n. a PINEROLO il 2-5-1926  
Allegata alla dichiarazione presentata all'Ufficio Tecnico Erariale di TORINO

## PIANO SOTTERRANEO

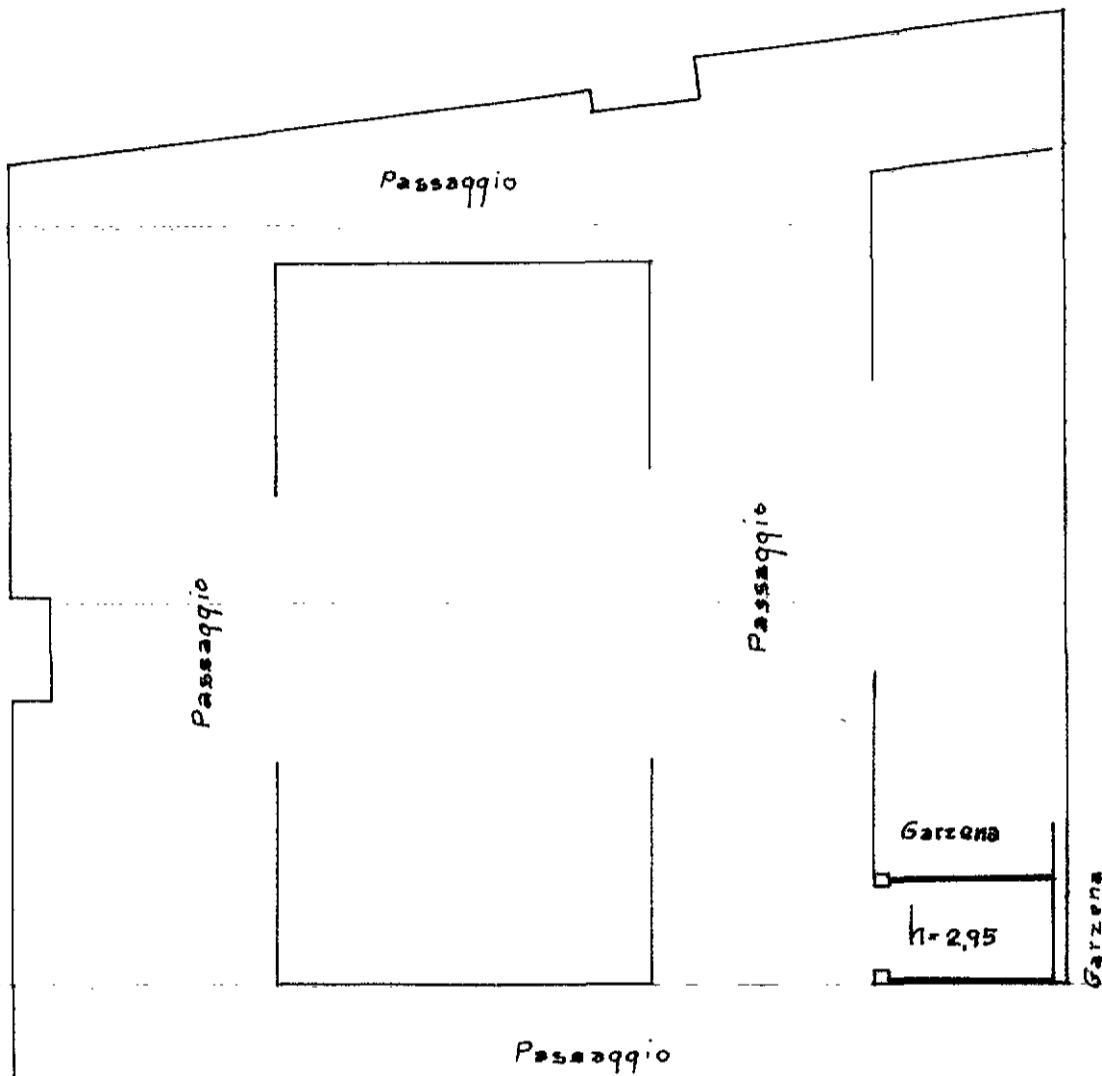

## PLANIMETRIA GENERALE

FOGLIO LV  
SCALA 1:1500

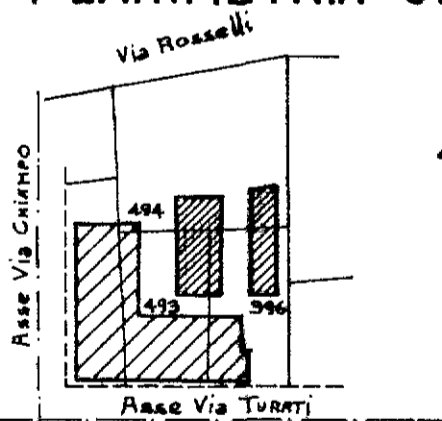

ORIENTAMENTO

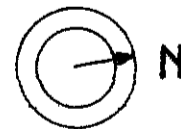

SCALA DI 1:1.200

SPAZIO RISERVATO PER LE ANNOTAZIONI D'UFFICIO

DATA  
PROT. N°

12 NOV. 1965

3110

Compilata dal Geom. Gianfranco  
BRUN  
(Titolo, nome e cognome del tecnico)

Iscritto all'Albo dei Geometri  
della Provincia di TORINO

DATA 8 Ottobre 1964

Firma: Geom. Bruno Gianfranco

ISTITUTO FOTOGRAFICO DELLO STATO