

28



CATASTO EDILIZIO URBANO (RDL 13-4-1939, n. 652)

LIRE
250

Planimetria di u.l.u. in Comune di CAMPI BISENZIO via G. ROSSINI civ. 51-53

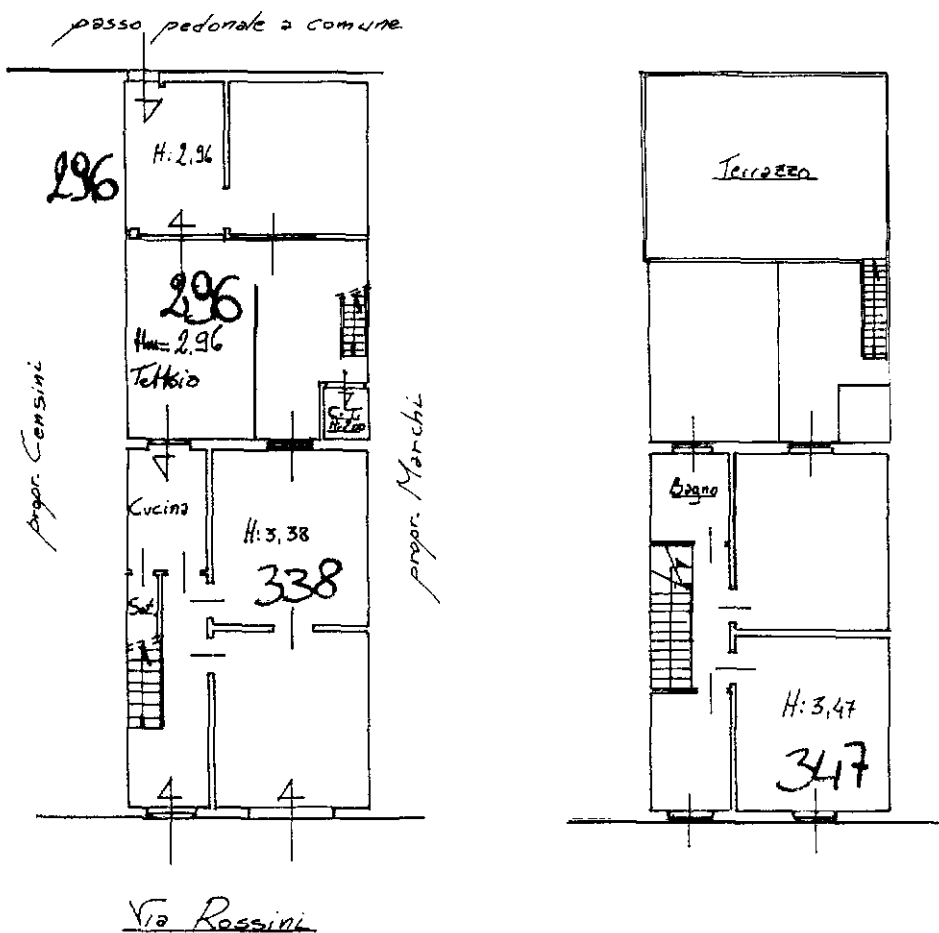

10 metri

PIANO TERRENO

PIANO PRIMO

ORIENTAMENTO

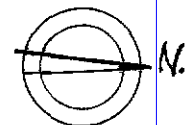

SCALA DI 1:200

Catasto del Comune di CAMPI BISENZIO (B507) - Foglio: 13 - Particella: 429 - Subalterno: 0 - VIA G. CHINO ROSSINI n. 51 n. 53 piano: T-1;

Dichiarazione di N.C.
 Genuncia di variazione
 Identificativi catastali
 Ultima planimetria in atti
 n. 13 sub. 13
 Data presentazione: 22/10/1990 - Data: 07/04/2014 - n. T3093 - Richiedente: BLDPLA67A20D612J
 Totale schede: 1 - Formato di acquisizione: A4(210x297) - Formato stampa richiesto: A4(210x297)

Compilata da: Geom. BACCI
 (Titolo, cognome e nome)
STEFANO BACCIO
 Iscritto all'albo de i: GEOMETRI
 della provincia di FIRENZE n. 9360/11
 Data: 15/04/90

RISERVATO ALL'UFFICIO