



55

CATASTO EDILIZIO URBANO (RDL 13-4-1939, n. 652)

FIRENZE

Planimetria di u.i.u. in Comune di via GALENO civ. 3.

PIANO TERRENO

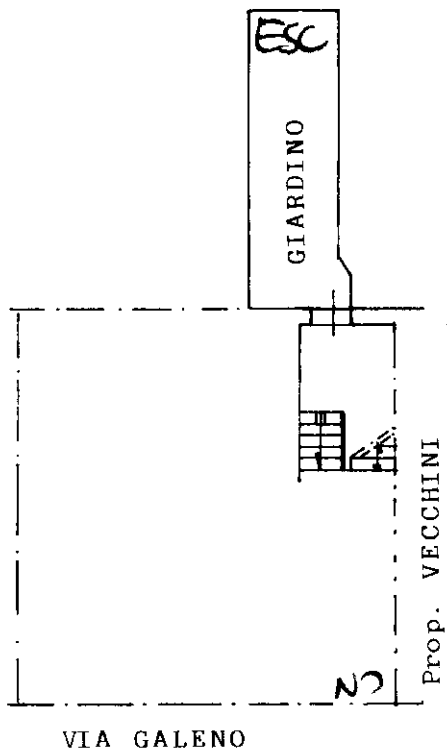

PIANO TERRENO RIALZATO

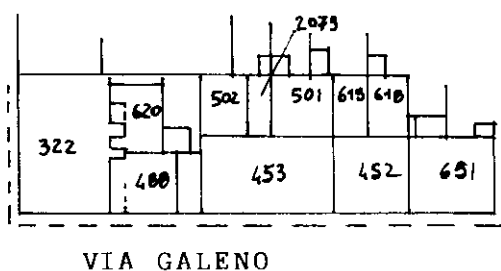
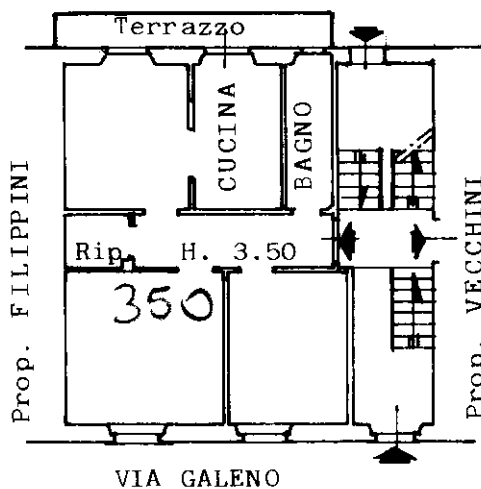

Scala 1:1000

Foglio N°35 Particelle N°453 Sub.1
N° 2079

ORIENTAMENTO

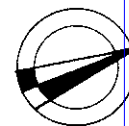

SCALA DI 1:2000

Dichiarazione di N.C.
Denuncia di variazione

Compilata dal **l' Ing. TORRI Giorgio**
(Titolo, cognome e nome)

RISERVATO ALL'UFFICIO

prima planimetria in atti

Identificativi catastali
Data presentazione: 03/04/1996 - Data: 26/03/2024 - n. T401099 - Richiedente: MNITM1191P12G999W
Foglio 35 - Particella 453 - Sub. 1 - Formato di acquisizione: A4(210x297) - n. 1189
n. 2079

Iscritto all'albo degli Ingegneri
data 03/04/96 Firma *giorgio Torri*

37517

Catasto degli fabbricati - Situazione 26/03/2024 - Comune di FIRENZE(D612) - < Foglio 35 - Particella 2080 - Subaltemo > - Uiu graffiata
man 01
VIA GALENO n. 3 Piano T