

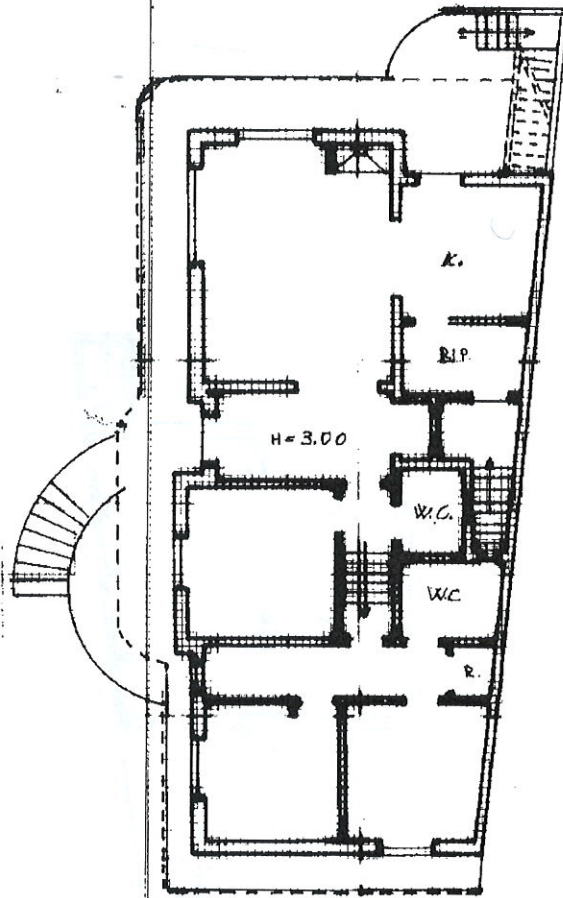

LIRE
200

Planimetria di u.i.u. in Comune di **ALLISTE** via **XXIV MAGGIO** civ. **5A**



PIANO TERRA
AVALENATO

ORIENTAMENTO



SCALA DI 1/200

Roma - Istituto Poligrafico e Zecca dello Stato - P.V.

ipau 01
Catasto del Territorio - Situazione
21/11/2023 - Comune di ALLISTE(A208) - Foglio 3 - Particella 1020 - Subalterno 1 > - Uiu graffiata

Dichiarazione di N.C.
Denuncia di variazione

Compilata dal **GEOMETRA**

RISERVATO ALL'UFFICIO

Ultima planimetria in atti

Data presentazione: 10/12/1998 - Data: 21/11/2023 - n. 1148

Totale schede: 13 - Formato di acquisizione: A4(210x297) - n. 1020 sub. 13

Scritto all'albo del **GEOMETRA**

data **7.12.20** Firma

2003





Planimetria di u.i.u. in Comune di ALLISTE via XXIV MAGGIO civ. 5N

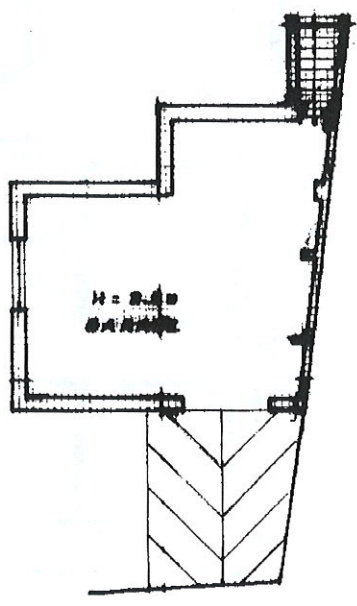

PIANO SEMINTERRATO

ORIENTAMENTO



SCALA DI

Roma - Istituto Poligrafico e Zecca dello Stato - P.V.

ipau 01
Catasto dei fabbricati - Sitazione di
1/11/2023 - Comune di ALLISTE(A208) - < Foglio 3 - Particella 1020 - Subalterno 2 > - Uiu graffiata
EU QUALIFIED ELECTRONIC SIGNATURE CA G2 Serial#:

Dichiarazione di N.C.
Denuncia di variazione
Ultima planimetria in atti

Compilata dal GEOMETRA
(Titolo, cognome e nome)

RISERVATO ALL'UFFICIO

27021
10 DIC 1998

Data presentazione identificativi catastali 21/11/2023
Totale schede: 3 Formato di acquisizione: A4(210x297)
n. 1020 sub. 2-4

Iscritto all'albo de GEOMETRI
della provincia di [redacted]
data [redacted]

