

**Agenzia delle Entrate
CATASTO FABBRICATI
Ufficio Provinciale di
Lecce**

Dichiarazione protocollo n. LE0103232 del 26/03/2014

Planimetria di u.i.u. in Comune di Galatina

Via Montenero

civ. 32

Identificativi Catastali:

Sezione:
Foglio: 100
Particella: 1873
Subalterno: 16

Compilata da:
Minerba Rocco

Iscritto all'albo:
Geometri

Prov. Lecce

N. 2815

Scheda n. 1

Scala 1:200

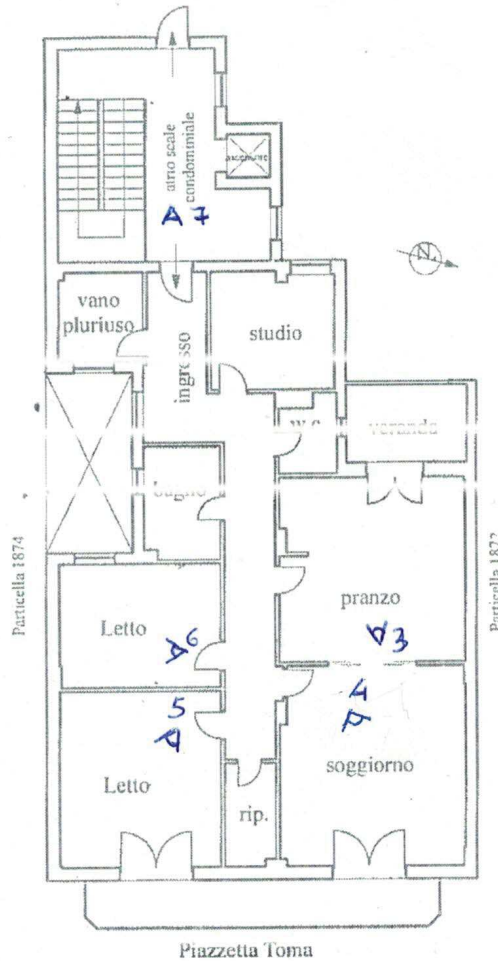

PIANTA PIANO QUINTO

PI-5.00

Ultima planimetria in atti