

ELABORATO PLANIMETRICO

Compilato da:
Maccia Giorgio
Iscritto all'albo:
Geometri
Prov. Lecce N. 2979

Agenzia del Territorio
CATASTO FABBRICATI
Ufficio Provinciale di
Lecce

Comune di Corigliano D'ottranto

Sezione: Foglio: 25

Particella: 87

Protocollo n. 000048828 del 19/02/2002

Tipo Mappale n. 31199 del 01/02/2002

Dimostrazione grafica dei subalterni

Scala 1 : 500

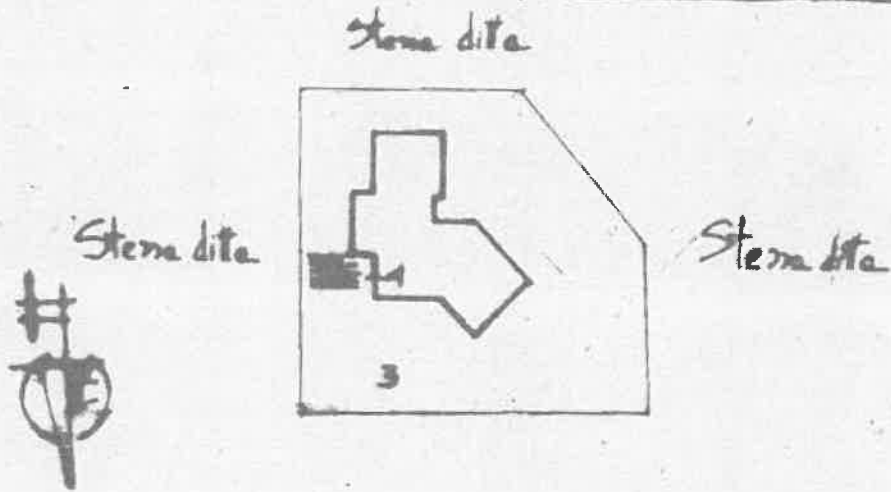

Piano terra b.m. 2.fo

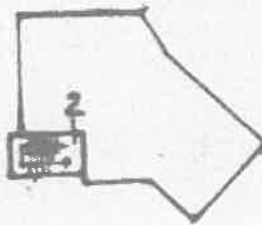

Piano interrato b.m. 2.fo

Foglio 25 Particella 87 - Corigliano D'ottranto (DD006) - sez. urbana



**Agenzia del Territorio
CATASTO FABBRICATI
Ufficio Provinciale di
Lecce**

Planimetria di u.i.u. in Comune di Corigliano d'Otranto
Strada Vic. Galatina - Maglie

civ. SNC

Identificativi Catastali:

Sezione:
Foglio: 25
Particella: 87
Subalterno: 1

Compilata da:
Mattia Giorgio
Iscritto all'albo:
Geometri

Prov. Lecce

N. 2979

Scheda n. 1

Scala 1:200

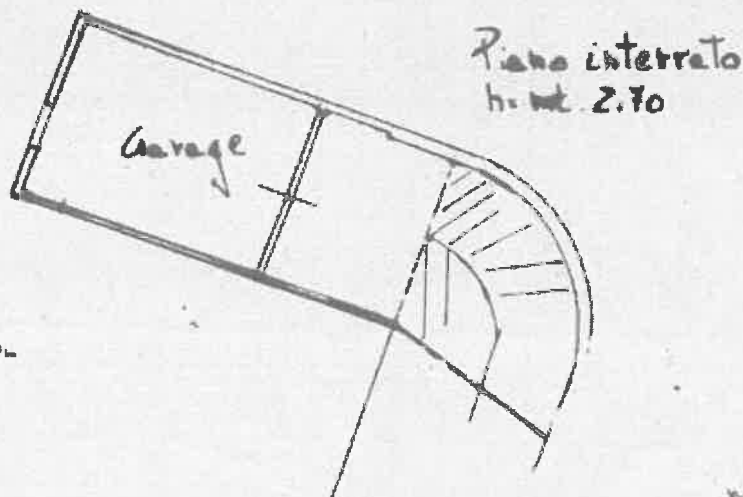
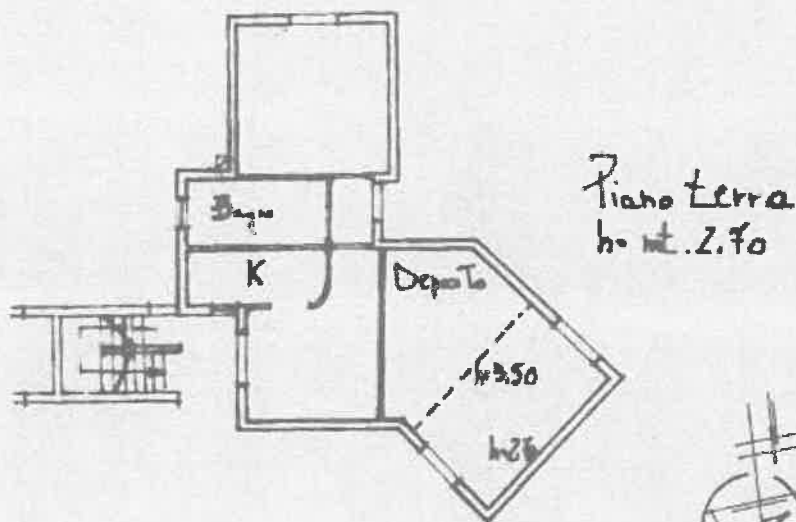

Catasto dei Fabbricati - Situazione al 20/02/2024 - Comune di CORIGLIANO D'OTRANTO (DD0065) - Foglio 25 Particella 87 Subalterno 1 - VIA COMUNALE VECCHIA MAGLIE n. SNC Piano T-S1

Firmato Da: PASQUALE VAGLIO Emesso Da: ARUBAPEC EU QUALIFIED CERTIFICATES CA G1 Serial#: 317092637d548382c34f16e8621181d

Agenzia del Territorio
CATASTO FABBRICATI
Ufficio Provinciale di
Lecce

Planimetria di u.i.u. in Comune di Corigliano D'ottranto
Strada Vic. Galatina - Maglie

civ. SNC

Identificativi Catastali:

Sezione:
Foglio: 25
Particella: 87
Subalterno: 2

Compilata da:
Mattia Giorgio

Iscritto all'albo:
Geometri

Prov. Lecce

N. 2979

Scheda n. 1

Scala 1:200

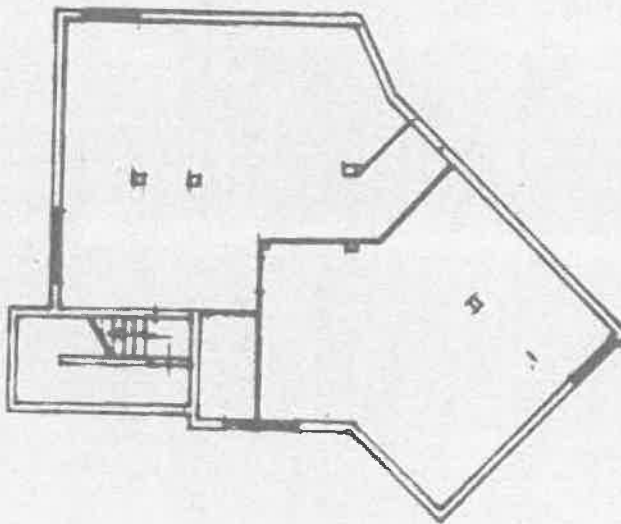

Piano interrato h. mt. 2,70

Catasto dei Fabbricati - Situazione al 20/02/2024 - Comune di CORIGLIANO D'OTTRANTO (2006) - Foglio 25 Particella 87 Subalterno 2
VIA COMUNALE VECCHIA MAGLIE n. SNC Piano S1

Firmato Da: PASQUALE VAGLIO Emesso Da: ARUBAPEC EU QUALIFIED CERTIFICATES CA G1 Serial#: 3170326374548362c34f16e8621181d

Caratterizzazione catastale n. 110118134 del 04/10/2019
Planimetria di n. 1.4. in Comune di Corigliano d'Otranto
Via Comunale Vecchia Maglie div. SPC

Identificativi Catastali:
Sezione: 25
Foglio: 25
Particella: 135
Subalterno: 4

Compilata
Como Mat
Iscritte
Architetto
Prov. Lecce

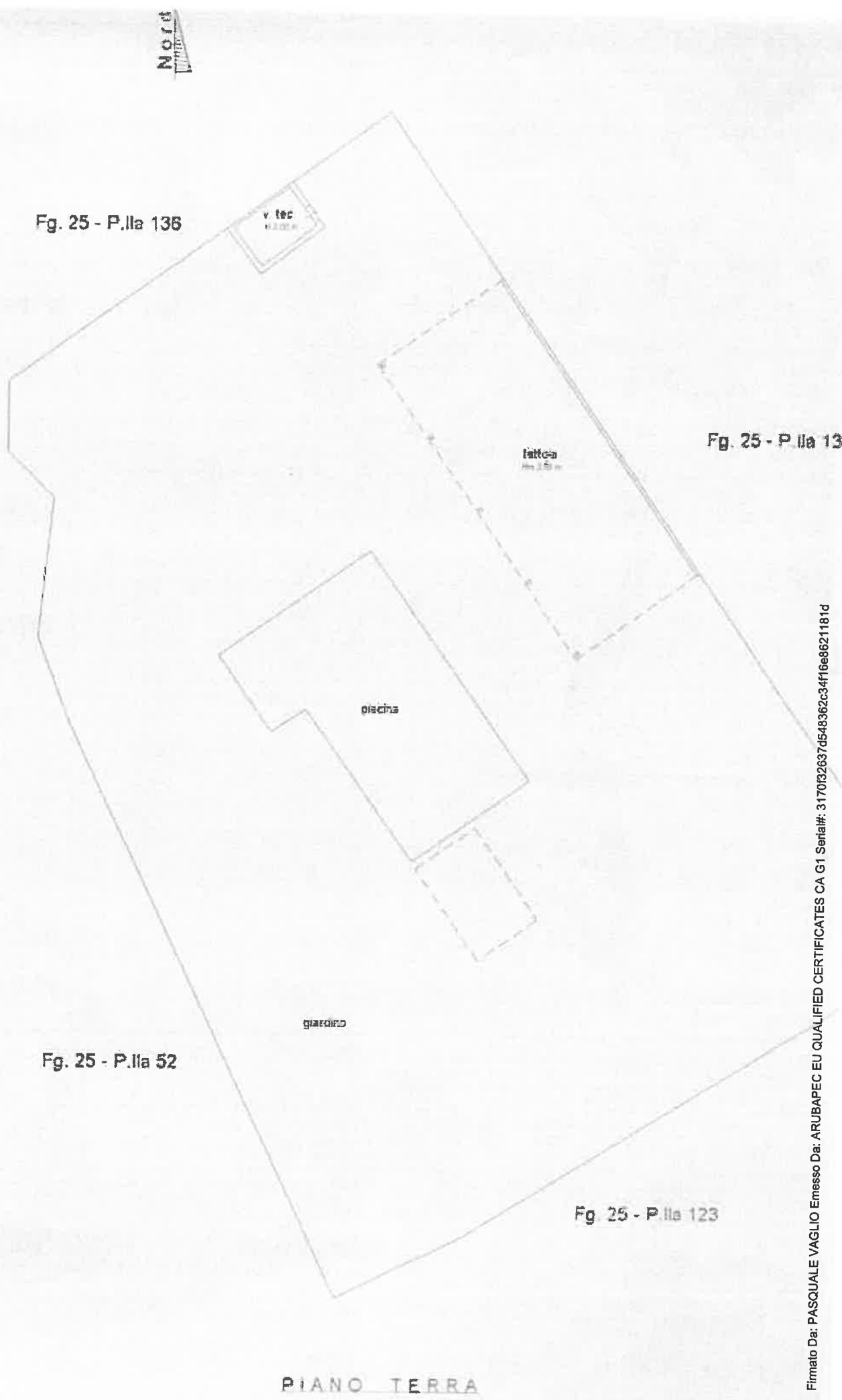

Fig. 25 - P.lla 136

Fig. 25 - P.lla 134

Fig. 25 - P.lla 52

Fig. 25 - P.lla 123

PIANO TERRA



ELABORATO PLANIMETRICO

Compilato da:
Mattia Giorgio
Iscritto all'albo:
Geometri
Prov. Lecce

N. 2979

Agenzia del Territorio
CATASTO FABBRICATI
Ufficio Provinciale di
Lecce

Comune di Corigliano D'ottranto

Serione: Foglio: 25

Particella: 87

Protocollo n. 000048828 del 19/02/2002

Tipo Mappale n. 31199 del 01/02/2002

Dimostrazione grafica dei subalterni

Scala 1 : 500

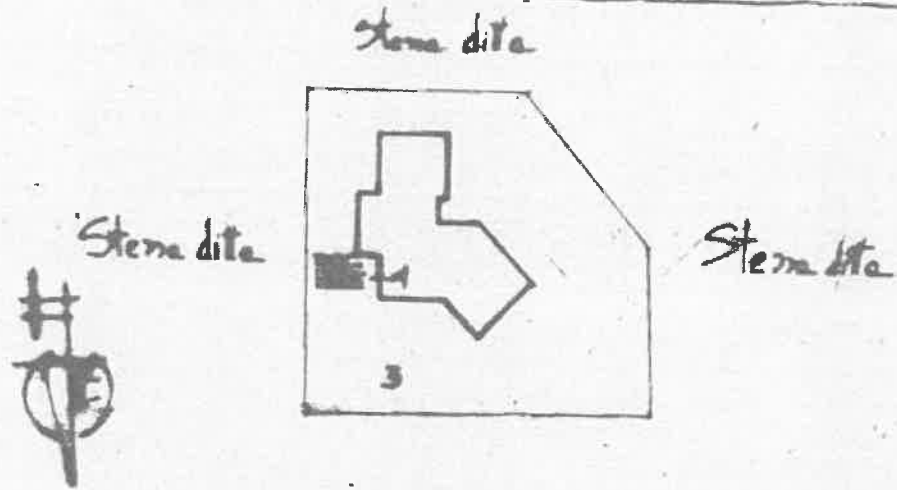

Piano terra b.m. 2.fo

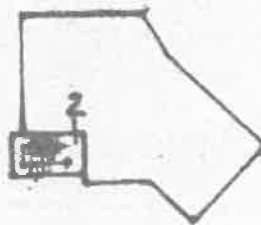

Piano interrato b.m. 2.fo



ELABORATO PLANIMETRICO

Compilato da:
Mattia Giorgio
Iscritto all'albo:
Geometri
Prov. Lecce N. 2979

**Agenzia del Territorio
CATASTO FABBRICATI
Ufficio Provinciale di
Lecce**

Comune di Corigliano D'ottranto

Sezione: Foglio: 25 Particella: 87

Protocollo n. 000048828 del 19/02/2002

Tipo Mappale n. 31199 del 01/02/2002

Dimostrazione grafica dei subalterni

Scala 1 : 500

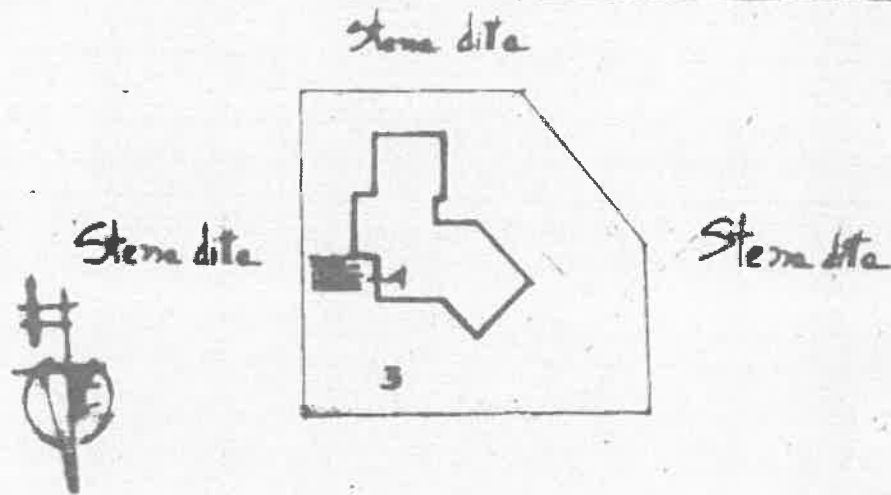

Piano terra h. mt. 2,70

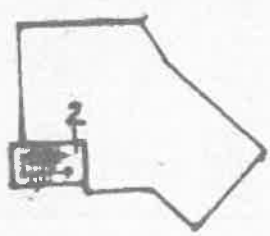

Piano interrato h. mt. 2,70



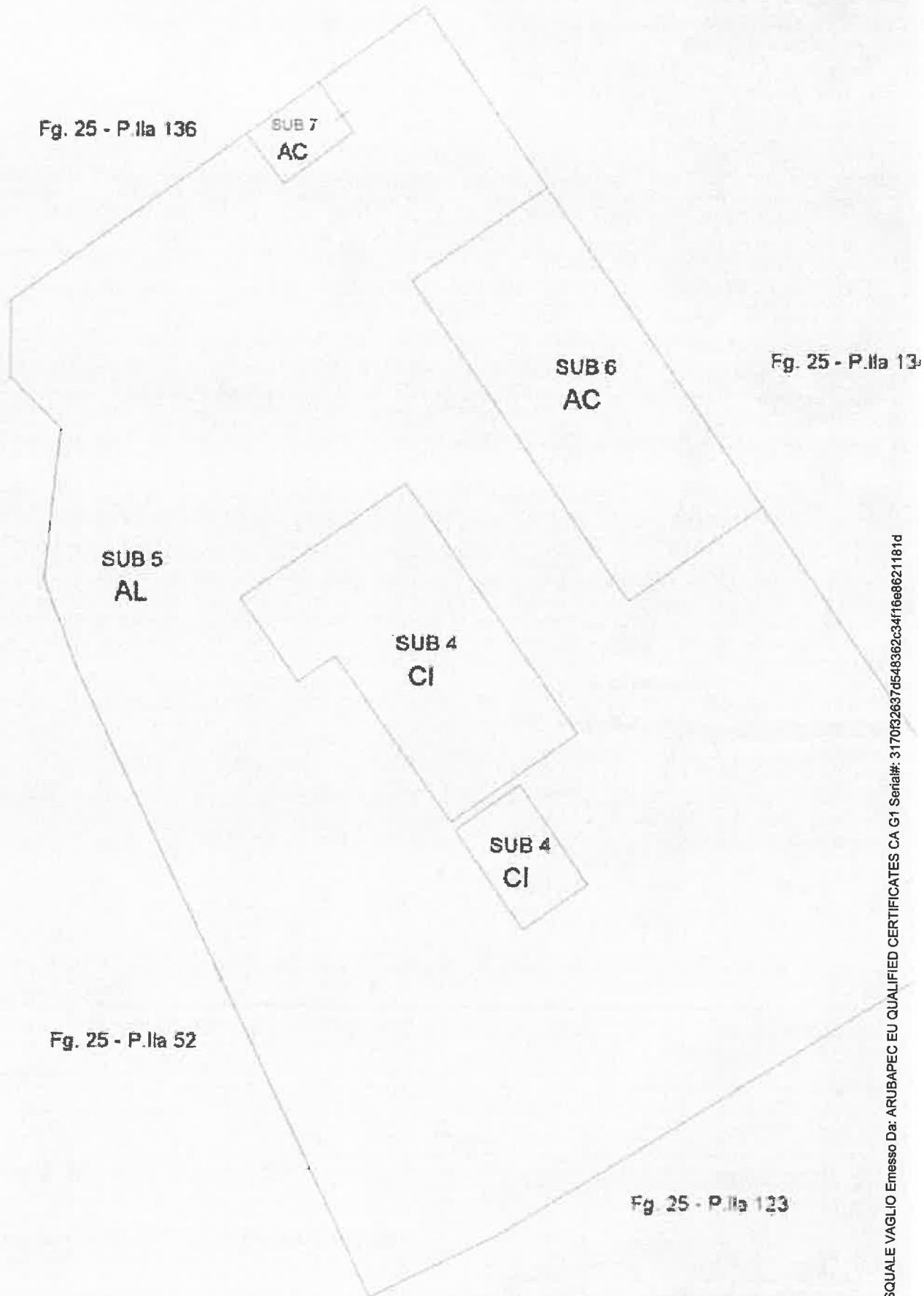

PIANO TERRA



ELABORATO PLANIMETRICO	Compilato da: Condo Mauro	Proy. Lec
Comune di Corigliano d'Otranto	Sezione:	Protocollo n. LEO1
Dimostrazione grafica dei subaltemi	Foglio: 25	Tipo mappa n. 59755 del 12/08
	Particella: 135	

