

Cabina armadio
utilizzata
come vano letto

Ripostiglio
utilizzato
come vano letto

Porta indicata in
planimetria catastale
ora murata

Porta esistente
non riportata in
planimetria catastale

Soppalco abusivo
non riportato in
planimetria catastale

Porta indicata in
planimetria catastale
ora murata

Bagno lavanderia abusivo
non riportato in
planimetria catastale

Porta
trasformata
in finestra

VIA VITTORIO VENETO, 29 - Piano terra

Comune di Poggiardo - Via Vittorio Veneto, 29 - Fgl. 15, p.lla 71, sub. 21

LOTTO 1

Planimetria delle difformità catastali - 1:100

ALLEGATO 1.6.c



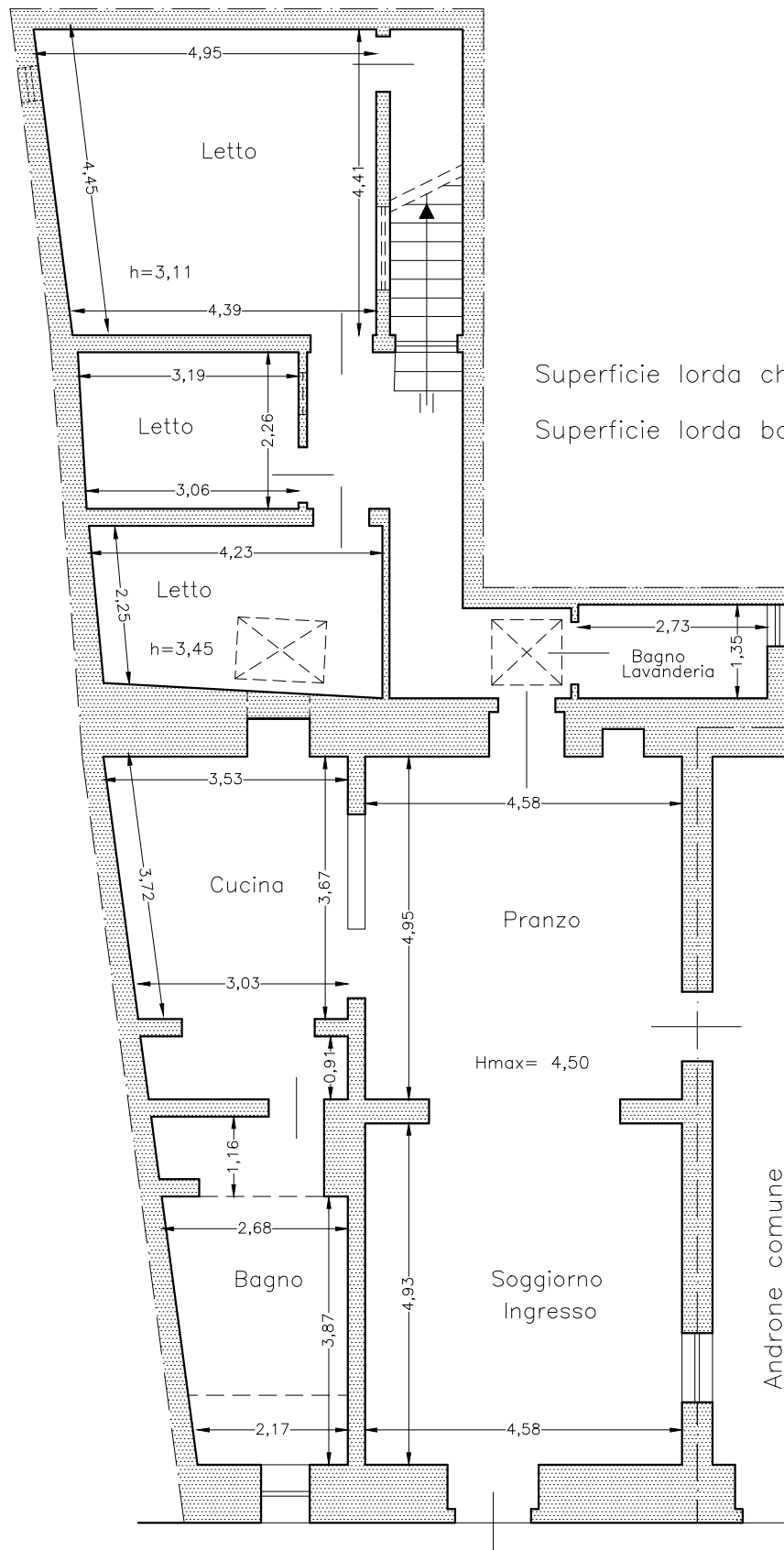

Superficie lorda chiusa coperta: 161,51 mq

Superficie lorda bagno abusivo: 5,27 mq

VIA VITTORIO VENETO, 29 - Piano terra

NORD

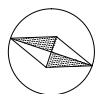

Comune di Poggiaro - Via Vittorio Veneto, 29 - Fgl. 15, p.lla 71, sub. 21

LOTTO 1

Planimetria dello stato di fatto - 1:100

ALLEGATO 1.6.a

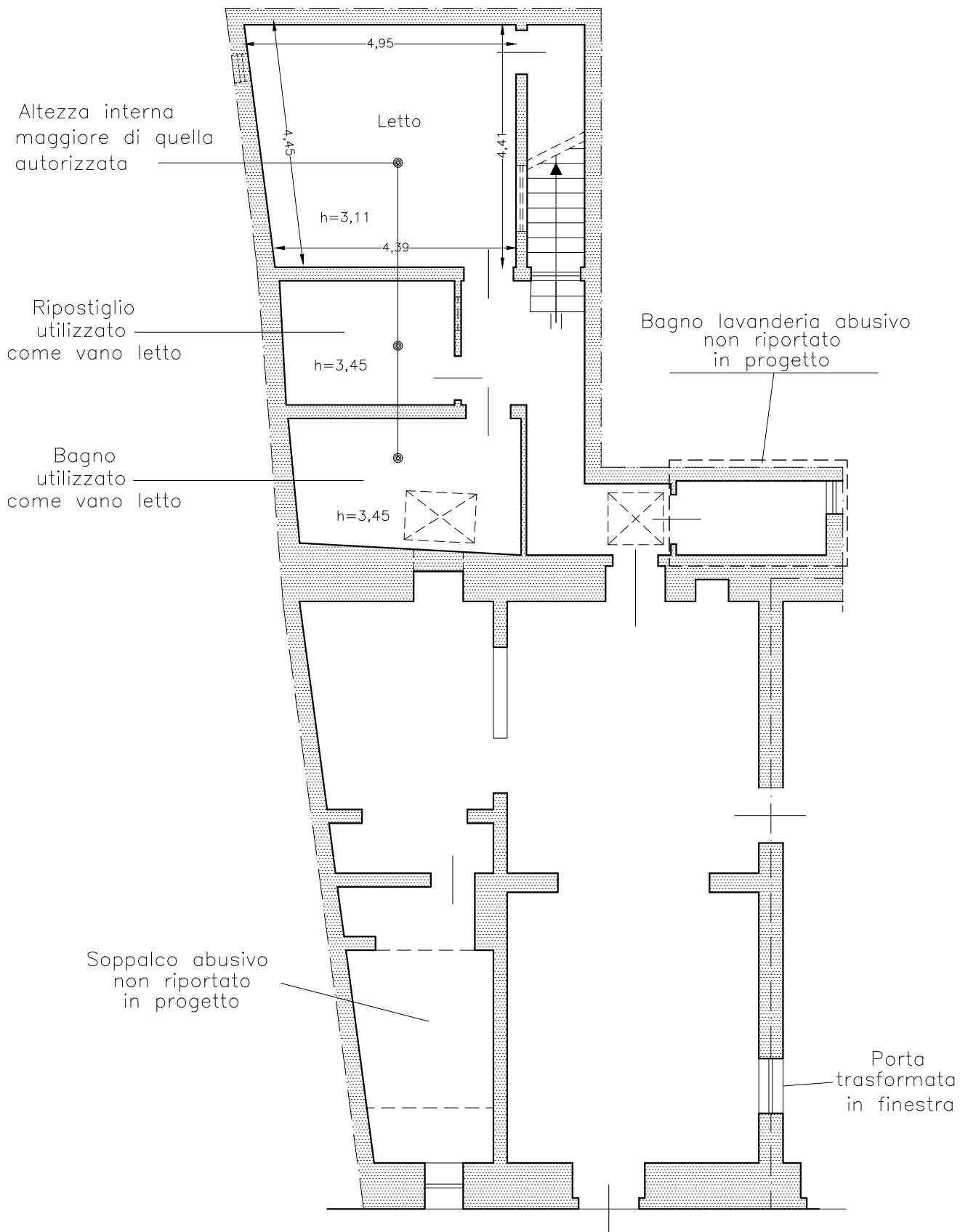

Altezza interna maggiore di quella autorizzata

Letto

$h=3,11$

Ripostiglio utilizzato come vano letto

$h=3,45$

Bagno lavanderia abusivo non riportato in progetto

Bagno utilizzato come vano letto

$h=3,45$

Soppalco abusivo non riportato in progetto

Porta trasformata in finestra

VIA VITTORIO VENETO, 29 - Piano terra