

Dichiarazione protocollo n. 72338 del 12/03/2003

Planimetria di u.i.u. in Comune di Scorrano

Contrada Cavallare

civ. SC

**Agenzia del Territorio
CATASTO FABBRICATI
Ufficio Provinciale di
Lecce**

Identificativi Catastali:

Sezione:

Foglio: 4

Particella: 1471

Subalterno:

Compilata da:
Lupo Vincenzo

Iscritto all'albo:
Geometri

Prov. Lecce

N. 3210

Scheda n. 1

Scala 1:200

PIANO TERRA

H=3,00 m

STESSA DITTA

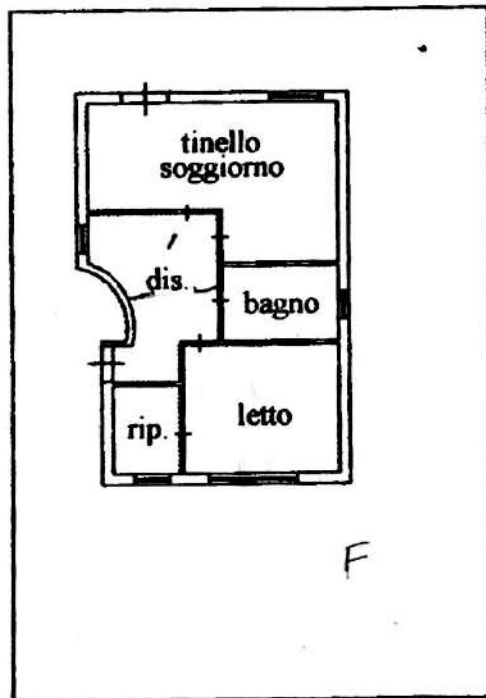

STESSA DITTA

ALTRA PROPRIETA'

STESSA DITTA

Catasto dei Fabbricati - Situazione al 18/12/2017 - Comune di SCORRANO(1549) - < Foglio: 4 Particella: 1471 > - Sub: VIA VECCHIA MAGLIE n. SC piano: T;

Ultima Planimetria in atti