

REGOLAMENTO
n. 12 del 1986



MINISTERO DELLE FINANZE
DIREZIONE GENERALE DEL CATASTO E DEI SERVIZI TECNICI ERARIALI

Min. 4 (Piano Censuo Edilizio Urbano)

Lire
300

NUOVO CATASTO EDILIZIO URBANO

(C. 4873/85 - LEGGE 12 APRILE 1985, N. 80)

Planimetria dell'immobile situato nel Comune di Soleto Via Contrada "Torre" _____

Dim _____

Allegata alla dichiarazione presentata all'Ufficio Tecnico Erariale di Lecc

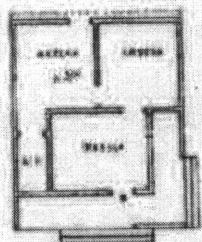

ORIENTAMENTO



SCALE DI 1:500

SPAZIO RISERVATO PER LE ANNOTAZIONI D'UFFICIO	
DATA	
PROY. N°	51.382
	foglio 29 partic. 265 sub. 1-2

Completata dal Arch. Scarpa Giustino
(Titolo, data e ragione del lavoro)

Interv. all. alla degli Architetti
della Provincia di Lecc n° 89

Ultima planimetria in atti

Catasto dei Fabbricati - Situazione al 02/03/2022 - Comune di SOLETO(800) - Foglio 29 - Particella 456 - Subalterno 2
VIA MASSERIA LA TORRE