

**Agenzia del Territorio
CATASTO FABBRICATI
Ufficio Provinciale di
Lecce**

Dichiarazione protocollo n. LE0257728 del 07/06/2011

Planimetria di u.i.u. in Comune di Carmiano

Via Galileo Ferraris

civ. 33

Identificativi Catastali:

Sezione:

Foglio: 16

Particella: 572

Subalterno: 26

Compilata da:

Lauretti Franco

Iscritto all'albo:

Geometri

Prov. Lecce

N. 2188

Scheda n. 1

Scala 1:200

PIANO PRIMO H= 3,25

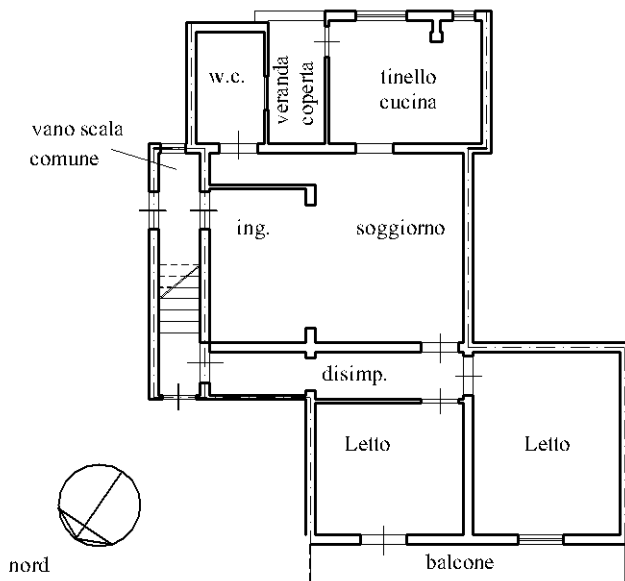

Via G. Ferraris

Catasto dei Fabbricati - Situazione al 25/10/2022 - Comune di CARMIANO(B792) - < Foglio 16 - Particella 572 - Subalterno 26 >
VIA GALILEO FERRARIS n. 33 Piano 1

Ultima planimetria in atti