

740
REGOLAMENTO
del 27/11



MINISTERO DELLE FINANZE
DIREZIONE GENERALE DEL CATASTO E DEI SERVIZI TECNICI ERARIALI

Mod. B (Nuovo Catasto Edilizio Urbano)

Lire
20

66 NUOVO CATASTO EDILIZIO URBANO

(R. DECRETO-LEGGI 11 APRILE 1938, N. 659)

Planimetria dell'immobile situato nel Comune di Alessandria Via Casalcermeli

Ditta COOPERATIVA EDILIZIA BETULLA

Allegata alla dichiarazione presentata all'Ufficio Tecnico Erariale di Alessandria

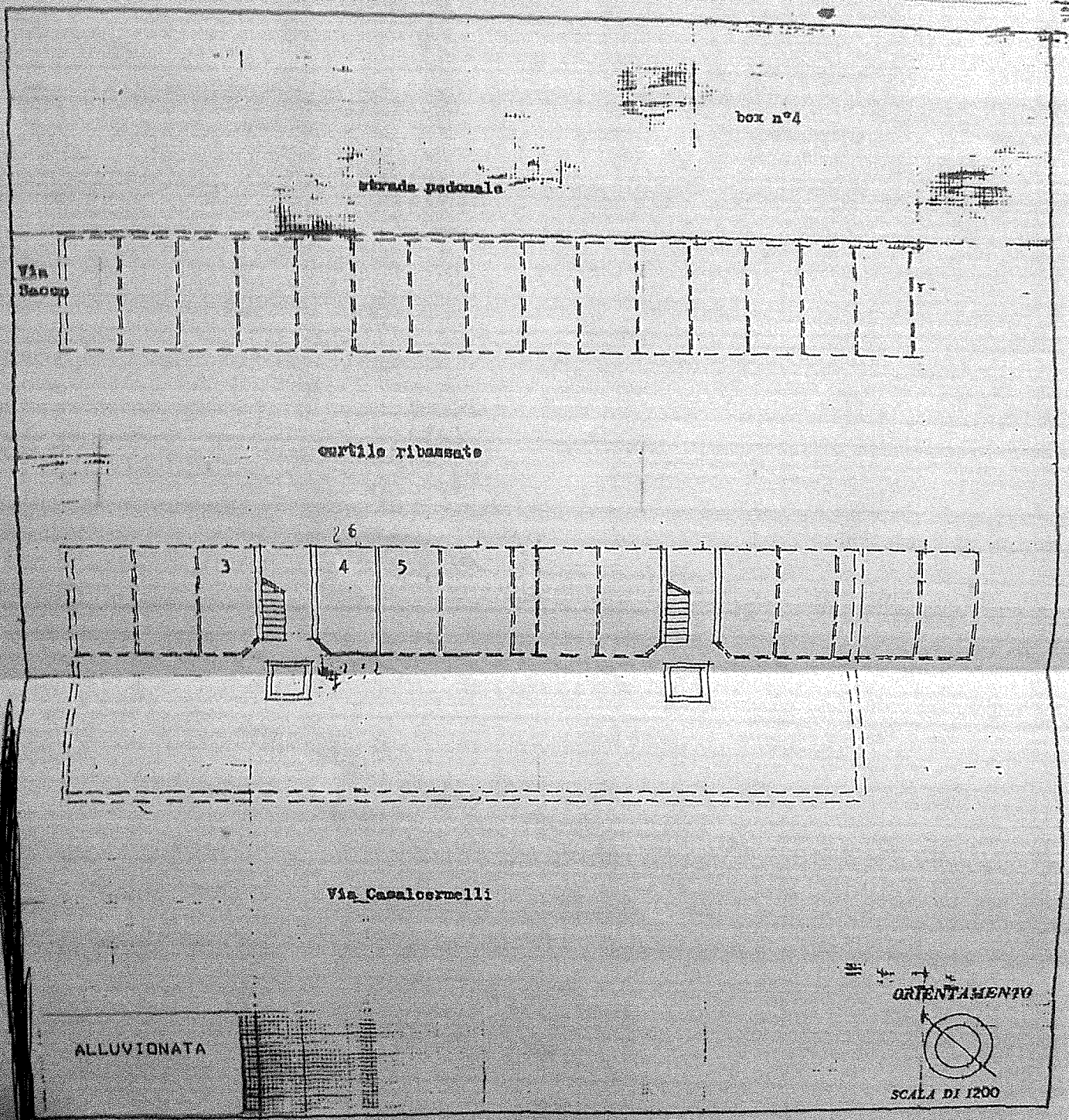

SPAZIO RISERVATO PER LE ANNOTAZIONI D'UFFICIO

Compilata dal DE. ING. PIERO FERRALASCO
(Titolo, nome e cognome del tecnico)