



DIREZIONE GENERALE DEL CATASTO E DEI SERVIZI TECNICI ERARIALI

L. 100

NUOVO CATASTO EDILIZIO URBANO

(R. DECRETO-LEGGE IN APRILE 1939, N. 663)

Planimetria dell'immobile situato nel Comune di Pietra Marazzi Via Roma N° 20
Ditta Viscari Flavio nt. ad Alessandria il 10/01/12 ⁷⁵⁰ nt. per e. CATERINO EMILIO nt. a Casale il 15/12/11 per 250/1000
Allegata alla dichiarazione presentata all'Ufficio Tecnico Erariale di Alessandria.

Pianta Piano Terra

Primo Piano

Secondo Piano

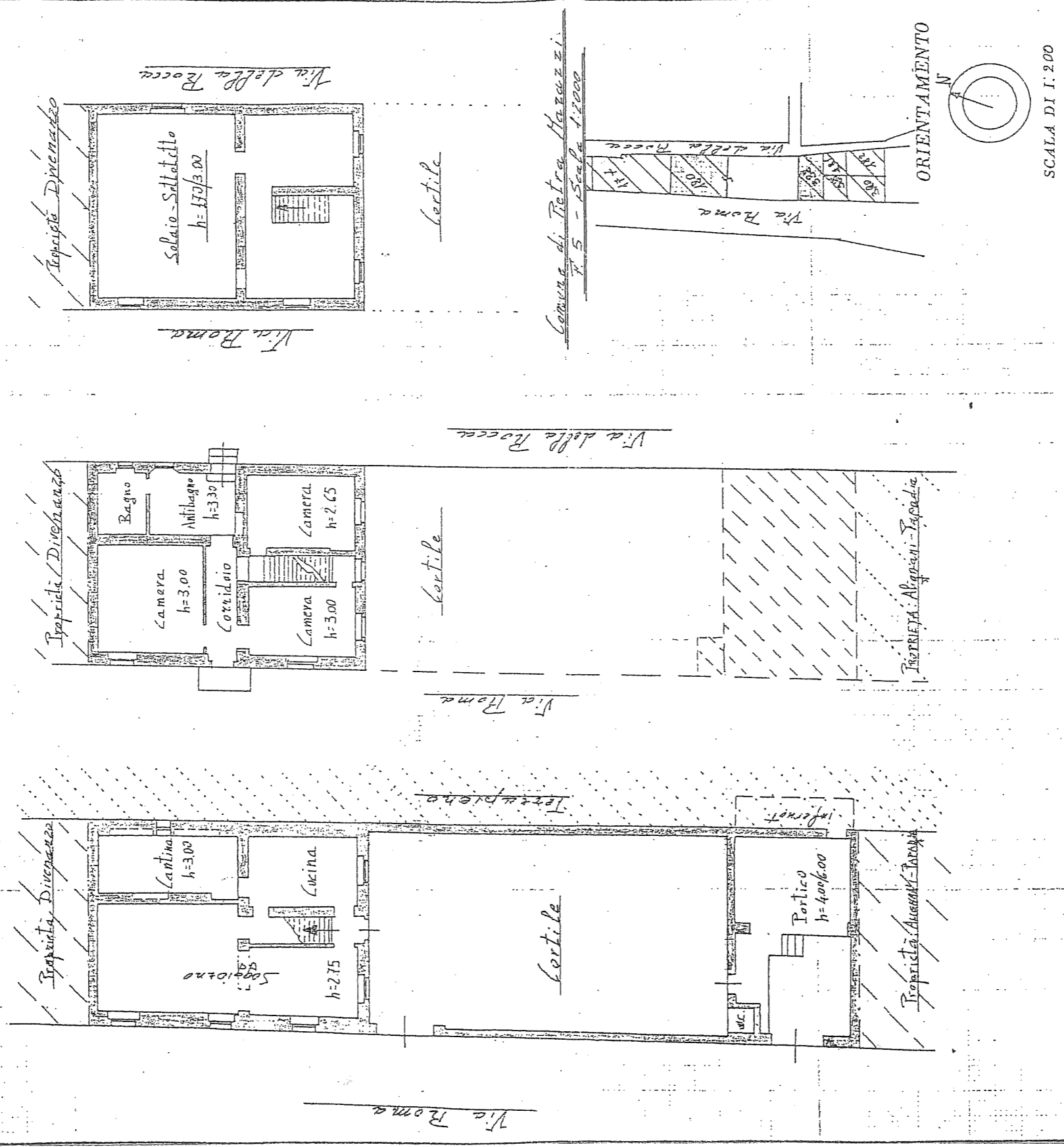

SPAZIO RISERVATO PER LE ANNOTAZIONI D'UFFICIO

DATA
PROT. N°

Compilata dal Geom. Carlo Greca
(Titolo, nome e cognome del tecnico)

Iscritto all'Albo dei Geometri
della Provincia di Verona
DATA 26 AGO. 1988

Firma: [Signature]