



69 NUOVO CATASTO EDILIZIO URBANO

(R. DECRETO-LEGGE 13 APRILE 1959, N. 652)

Planimetria dell'immobile situato nel Comune di ALESSANDRIA Via Righi ang. Via Caselli

Ditta Soreu e Ciapparo

Allegata alla dichiarazione presentata all'Ufficio Tecnico Erariale di ALESSANDRIA

PIANO 4° h. mt. 3.00

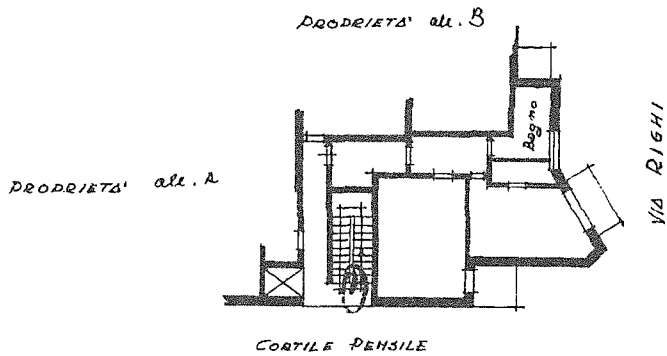

PIANO CANTINA



Ma 01/17/63

ORIENTAMENTO



SCALA DI 1:200

SPAZIO RISERVATO PER LE ANNOTAZIONI D'UFFICIO

DATA 31.05.63

PROT. N° 9088

Compilata dal Ing. Giuseppe PRATI
(Titolare, nome e cognome del Redattore)

Iscritto all'Albo degli Ingegneri
della Provincia di ALESSANDRIA

DATA 25 luglio 63

Firma: f. Prati

9
10 metri