

SEZIONE X-X
SCALA 1:100 - STATO ATTUALE

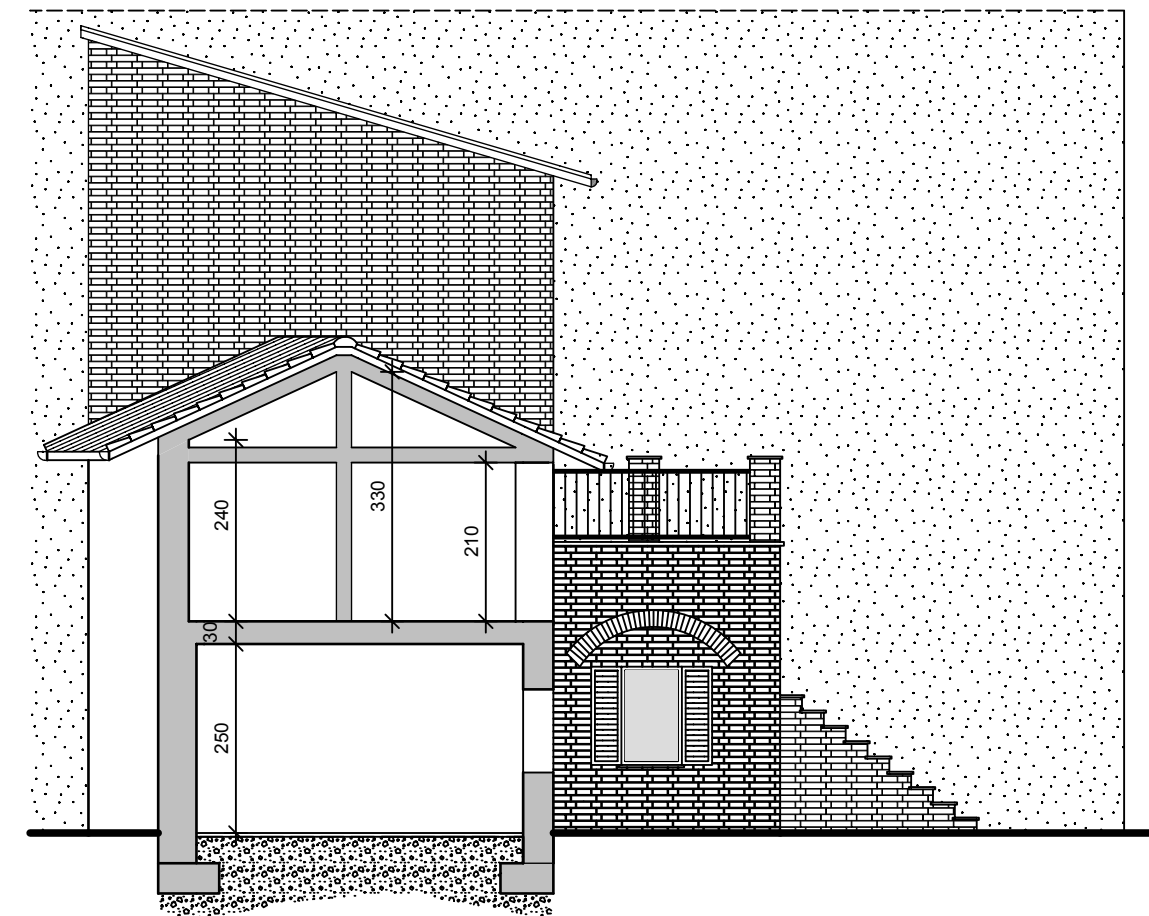

SEZIONE Y-Y
SCALA 1:100 - STATO ATTUALE



PROSPETTO SUD
SCALA 1:100 - STATO ATTUALE

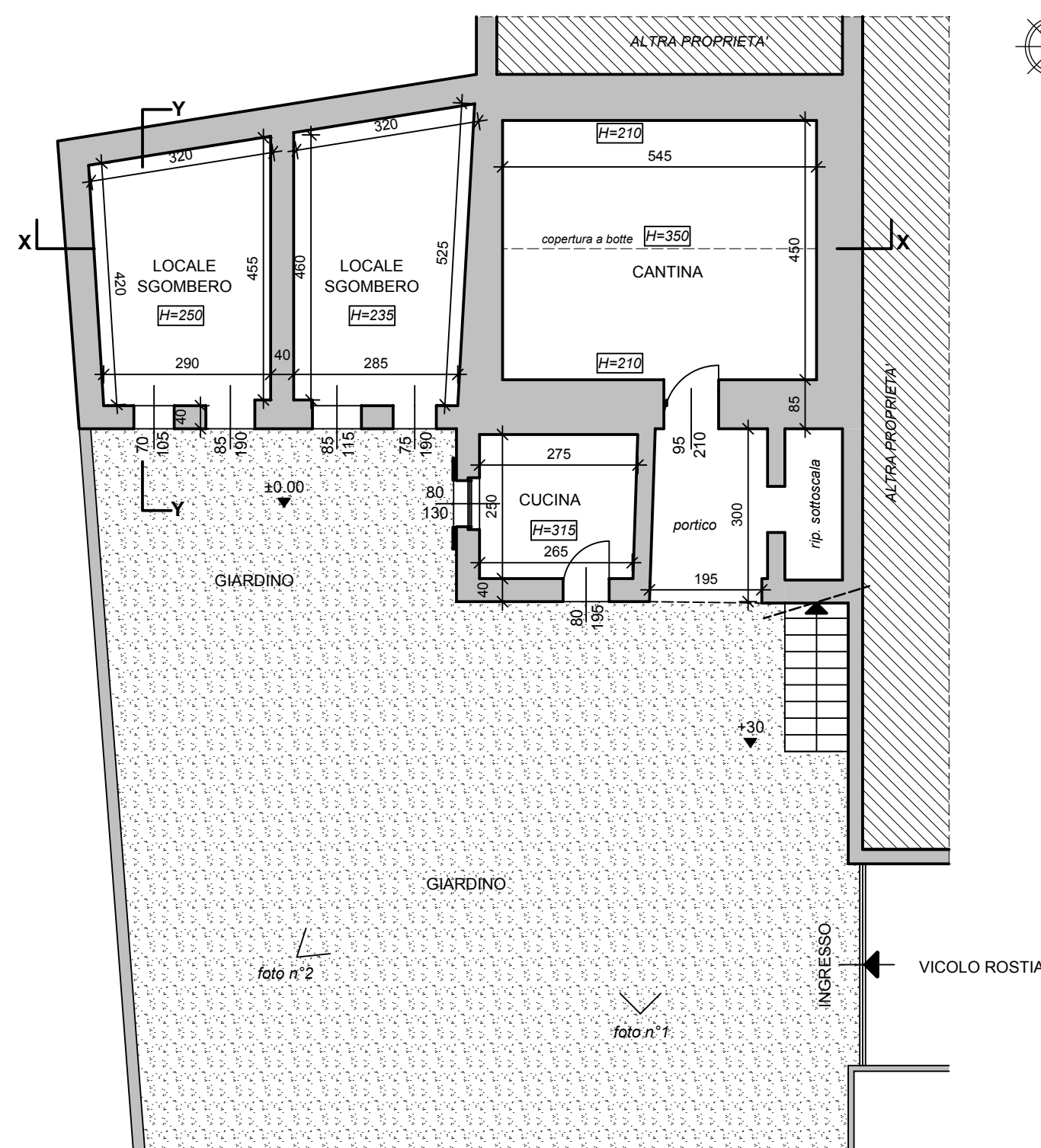

PIANTA PIANO TERRA
SCALA 1:100 - STATO ATTUALE

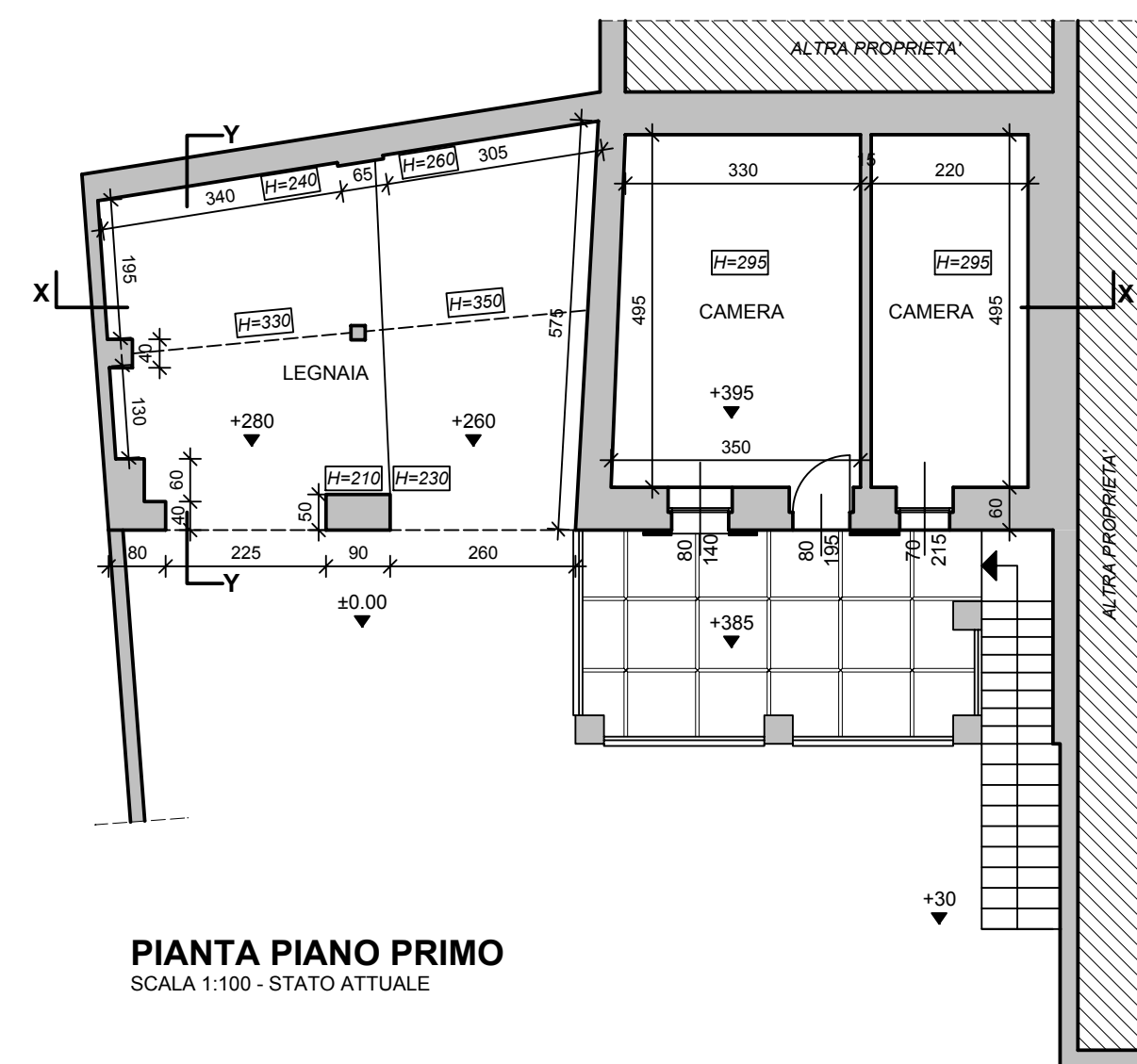

PIANTA PIANO PRIMO
SCALA 1:100 - STATO ATTUALE

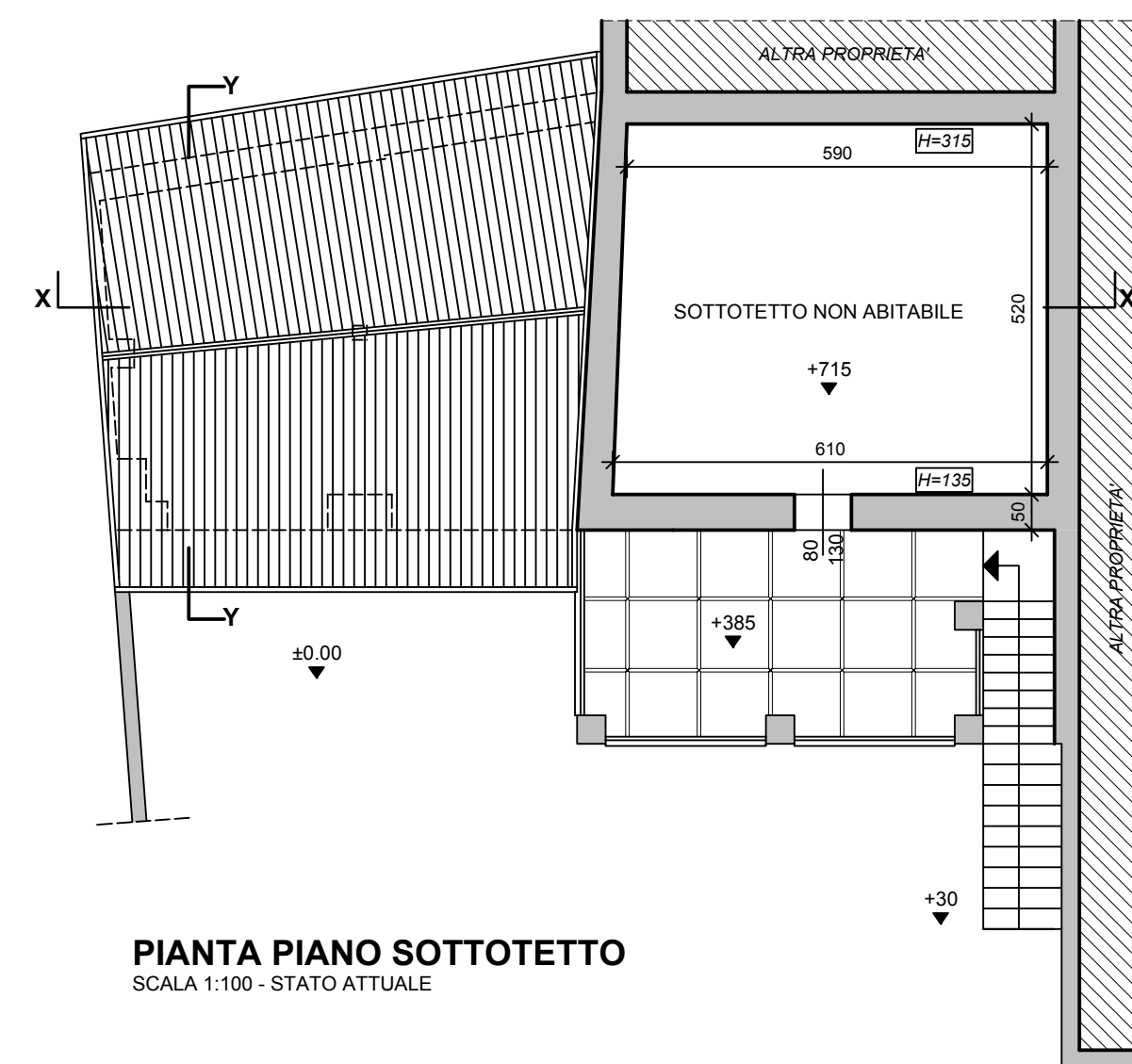

PIANTA PIANO SOTTOTETTO
SCALA 1:100 - STATO ATTUALE

IL PROPRIETARIO -----

IL PROGETTISTA -----

IL DIRETTORE DEI LAVORI -----

L'IMPRESA ESECUTRICE DEI LAVORI -----

Arch. CARLO TRABALLI - Arch. MATTEO SILVA

Via XXV Aprile n°2 - 20835 Muggiò (MB)
tel.: 039790786 - mobile: 3397698576 - 3391228742

e-mail: silvaetraballi@libero.it
pec: carlo.traballi@archiworldpec.it
matteo.silva@archiworldpec.it

Comune di: LU (AL) VICOLO ROSTIA N°12

Proprietario: **SANFILIPPO LUANA**

Oggetto: **RISTRUTTURAZIONE EDILIZIA IMMOBILE ESISTENTE**

Particolare: **PIANTA PIANO TERRA - PRIMO - SOTTOTETTO**
PROSPETTO SUD - SEZIONI

Note: STATO ATTUALE

PdC

Fav. **1**

Scala 1:100

Data MAGGIO 2017