

MODULARIO
Y. - Cat. S. T. - 313



MINISTERO DELLE FINANZE
DIREZIONE GENERALE DEL CATASTO E DEI SERVIZI TECNICI ERARIALI

MOD. B (Nuovo Catasto Edilizio Urbano)

60 NUOVO CATASTO EDILIZIO URBANO

Lire
20

(R. DECRETO-LEGGE 13 APRILE 1950, N. 642)

Planimetria dell'immobile situato nel Comune di ALESSANDRIA Via SPALTO BORGOGLIO N.º 27
Ditta TESTA TITO nato ad Alessandria il 25-1-1915 = BAUSONE CARLO nato ad Alessandria il 2-11-1912
società in nome collettivo
Allegata alla dichiarazione presentata all'Ufficio Tecnico Erariale di ALESSANDRIA

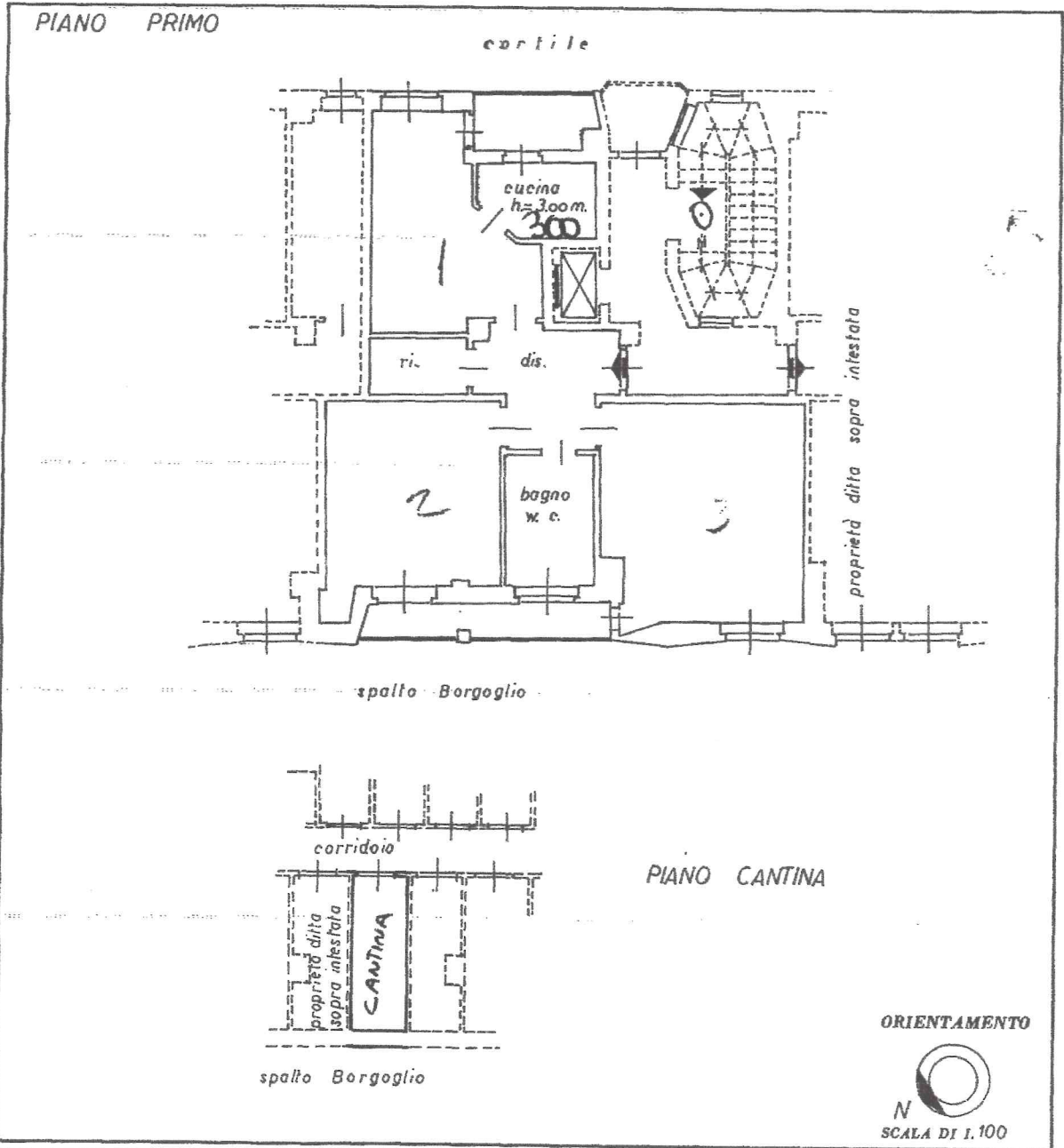

SPAZIO RISERVATO PER LE ANNOTAZIONI D'UFFICIO

DATA
PROT. N.º

10 OTT. 1964

10001



Compilata dal GEOMETRA
(Titolo, nome e cognome del tecnico)
PIER CESARE COPPERO

Iscritto all'Albo dei GEOMETRI
della Provincia di ALESSANDRIA

DATA 5.6.1964
Firma: Diffan Pio Basso