

**Agenzia del Territorio
CATASTO FABBRICATI
Ufficio Provinciale di
Alessandria**

Dichiarazione protocollo n. AL0176388 del 23/09/2004

Planimetria di u.i.u. in Comune di Alessandria

Via Casale - San Michele [REDACTED]

Identificativi Catastali:

Sezione:

Foglio: [REDACTED]

Particella: [REDACTED]

Subalterno: [REDACTED]

Compilata da:

Spano' Maria Grazia

Iscritto all'albo:
Geometri

Prov. Alessandria

N. 2025

Scheda n. 1

Scala 1:200

PIANO TERRA

PROPRIETA' ALTRA DITTA

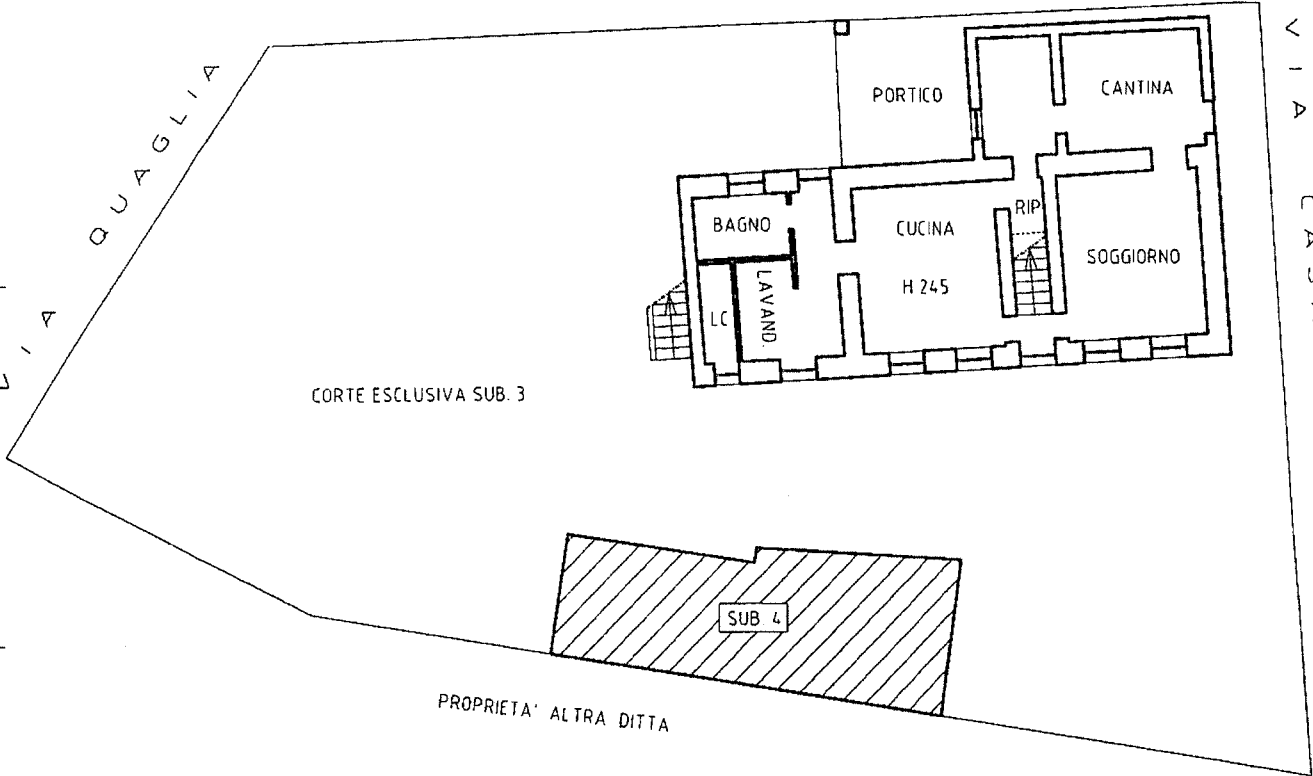

PIANO PRIMO

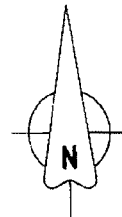
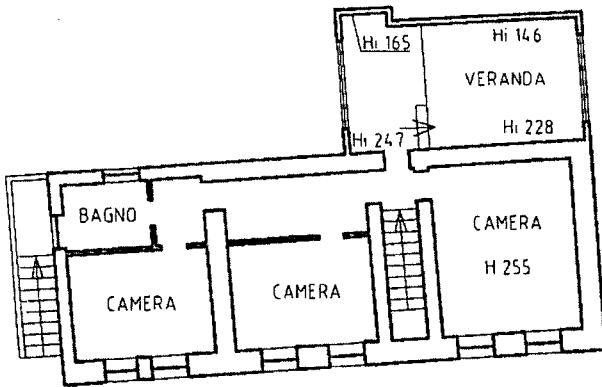

Ultima planimetria in atti