

154  
REGOLAMENTO  
7. - Col. 5.7. - 201



MINISTERO DELLE FINANZE  
DIREZIONE GENERALE DEL CATASTO E DEI SERVIZI TECNICI ERARIALI

MOD. B (Nuovo Catasto Edilizio Urbano)

Libro  
20

# 25 NUOVO CATASTO EDILIZIO URBANO

(R. DECRETO-LEGGI 18 APRILE 1958, N. 413)

Planimetria dell'immobile situato nel Comune di ALESSANDRIA Via Spalto Rovereto

Ditta .....

Allegata alla dichiarazione presentata all'Ufficio Tecnico Erariale di .....

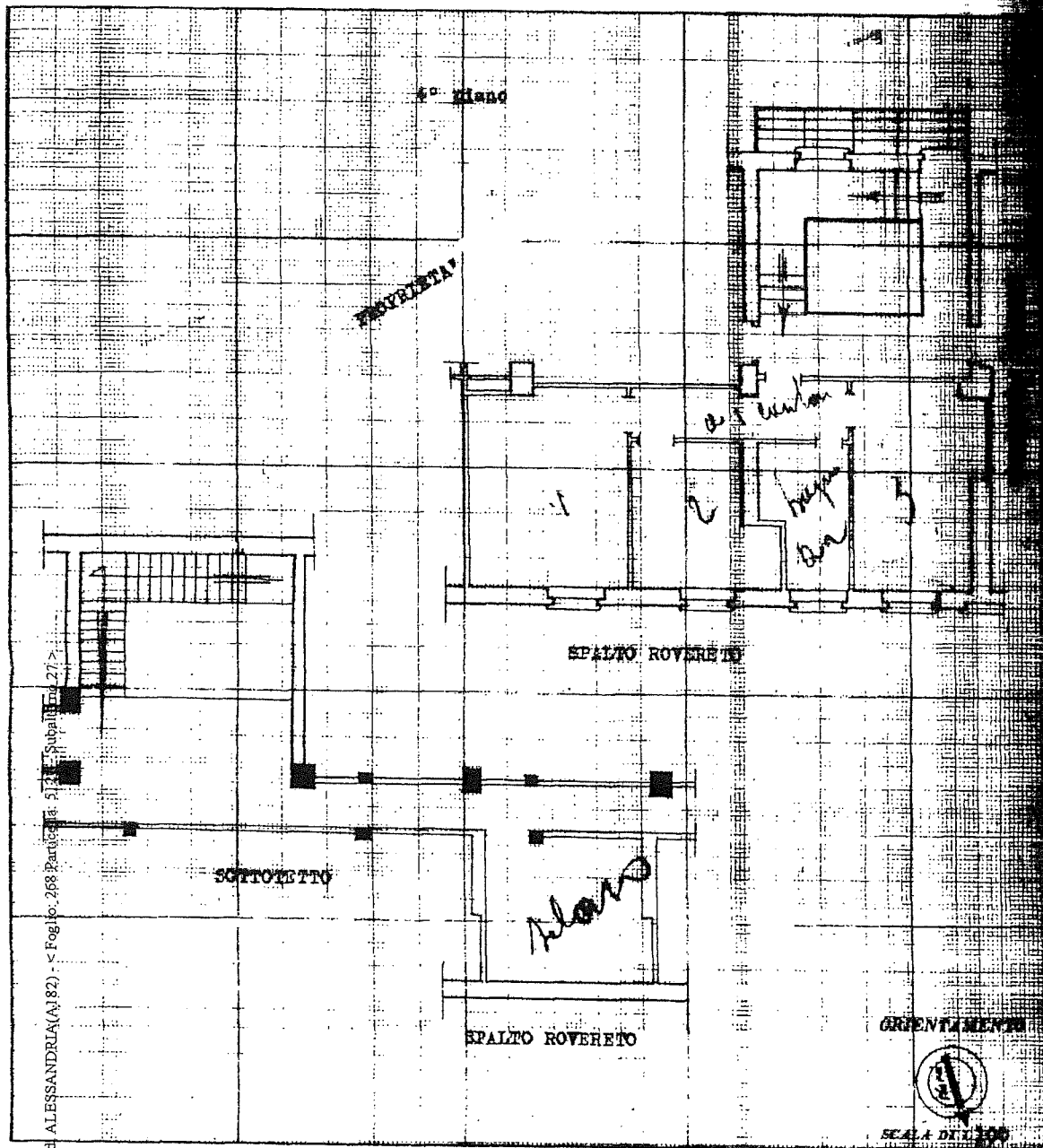

SPAZIO RISERVATO PER LE ANNOTAZIONI D'UFFICIO

DATA  
PRT. N°  
UG 1958

Compilata dal .....

Iscritto all'Albo dei Geometri .....

della Provincia di .....

DATA .....

Firma: .....