

..... società in nome collettivo ALESSANDRIA
 Allegata alla dichiarazione presentata all'Ufficio Tecnico Erariale di

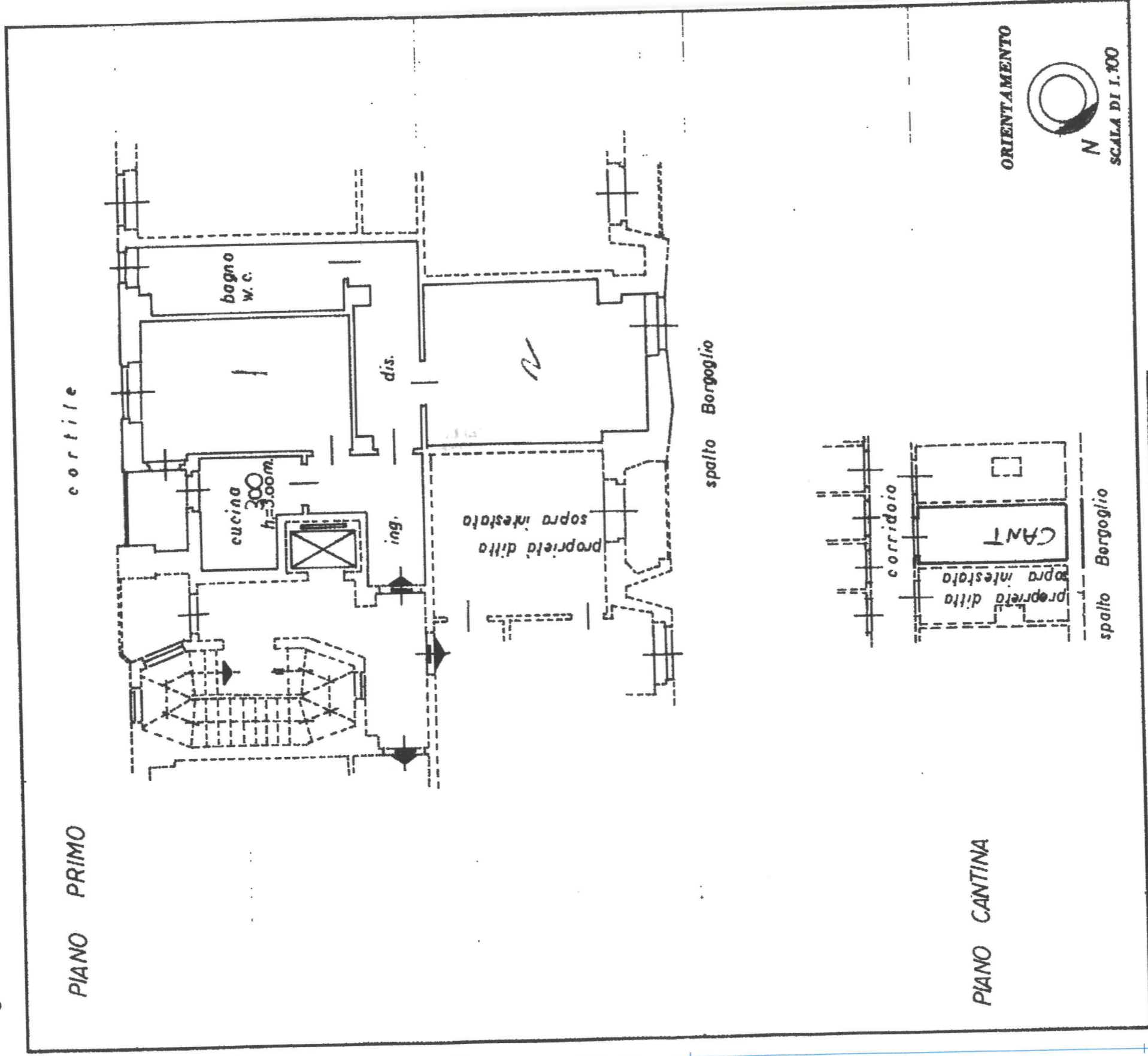

ORIENTAMENTO
 N
 SCALA DI 1:100

SPAZIO RISERVATO PER LE ANNOTAZIONI D'UFFICIO

DATA 10/07/1954
 PROT. N° 11000



Completata dal GEOMETRA
 (Firma, nome e cognome del incaricato)
 PIER CESARE COPPERO
 Iscritto all'Albo dei GEOMETRI
 della Provincia di ALESSANDRIA
 DATA 5.6.1954
 Firma: *Pier Cesare Coppero*