

MODULAR C  
F. n. 49.



MINISTERO DELLE FINANZE  
DIREZIONE GENERALE DEL CATASTO E DEI SS.TT. EE  
**CATASTO EDILIZIO URBANO** (RDL 13-4-1939, n. 652)

MOD. BN (CEU)

LIRE  
500

47

Pianimetria di u.i.u. in Comune di ~~SAN SALVATORE MA~~ *Tarchetti*

civ. *S...*

piano terzo

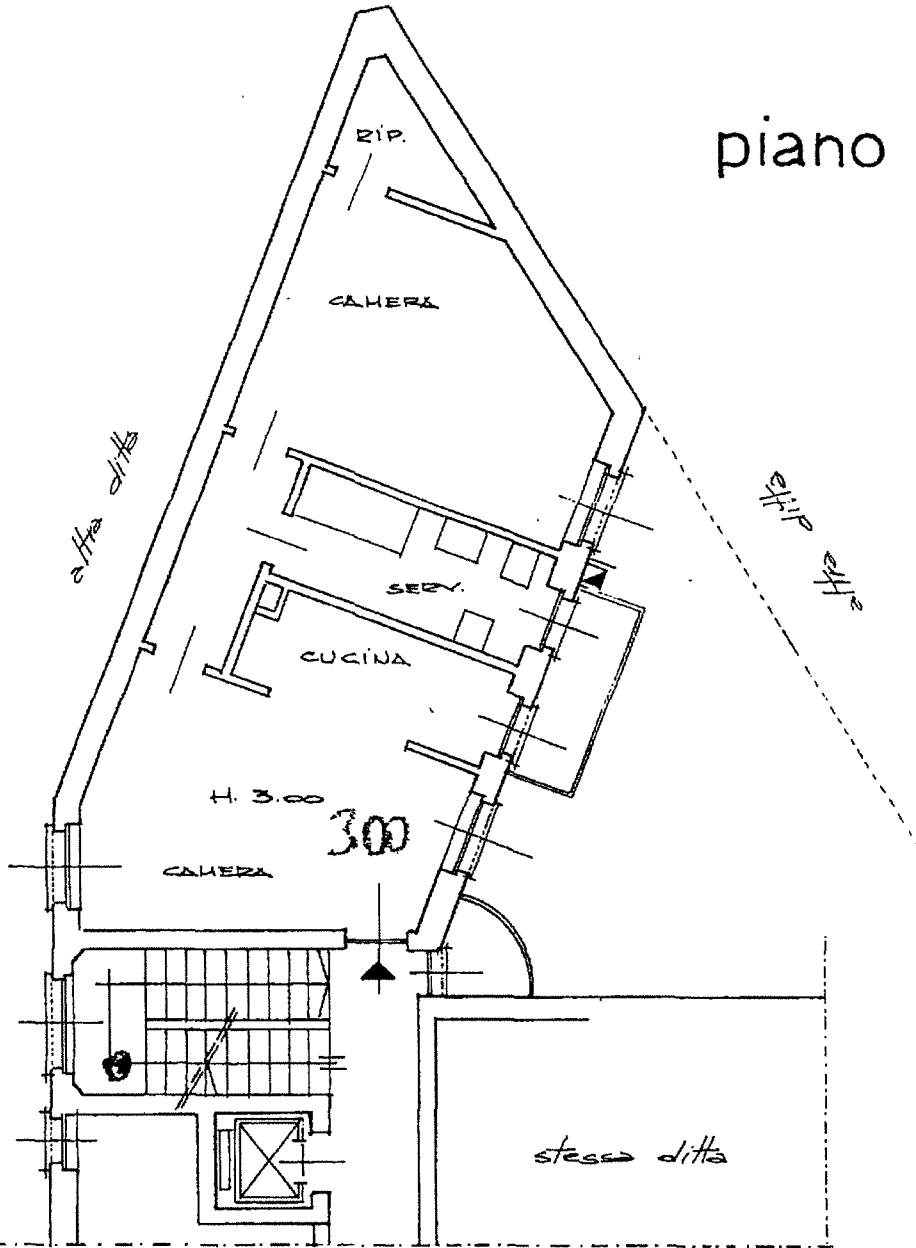

ORIENTAMENTO

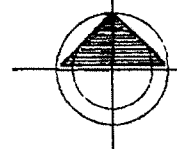

SCALA DI 1:100

Dichiarazione d. N.C.  
 Denuncia di variazione  
 Ultima pianimetria in atti  
 Identificat. v. catastal.  
 Data presentazione: 05/07/1993 - Data: 01/06/2021 - n. T201949 - Richiedente: BLLFGV76H14A182P  
 Totale schede: 1 - Formato di acquisizione: A4 (210x297) - Formato stampa richiesto: A4 (210x297)

Compilata da: *Architetto*  
 CAROGLIO Giancarlo  
 Iscritto all'albo de *Architetti*  
 data: *29/05/2021*

RISERVATO ALL'UFFICIO  
*[Signature]*

Catasto dei Fabbricati - Situazione al 01/06/2021 - Comune di S. SALVATORE MONFERRATO (1144) -  
 VIA IGINO TARCHETTI piano: 3-S1;