

CATASTO FABBRICATI
Ufficio Provinciale di
Alessandria

Via Sant' Antonio

civ.

Identificativi Catastali:

Sezione:

Foglio:

Particella:

Subalterno:

Compilata da:
Lenti Mauro

Iscritto all'albo:
Geometri

Prov. Alessandria

N. 1529

Scheda n. 1

Scala 1:200

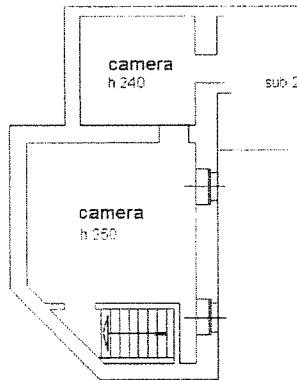

Piano Primo

parete in aderenza

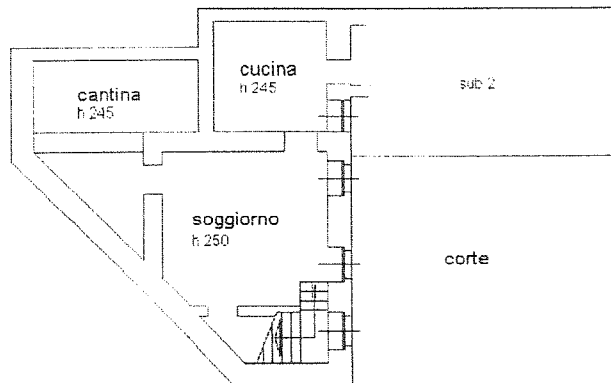

parete in aderenza

Piano Terra



nord

