



NUOVO CATASTO EDILIZIO URBANO

Lire
200

(R. DECRETO-LEGGE 13 APRILE 1939, N. 459)

Planimetria dell'immobile situato nel Comune di ALESSANDRIA Via GIARDINETTO (Fr. S. MICHELE) n. 18
BARBIN ROSINA n. CONCADIDAME il 19.05.1923 x 88/726 - BALZANO MARIA n. ROYIGO il 16.01.1951 x 19/126 -
Ditta BALZANO PAOLA n. ALESSANDRIA il 7.06.1959 x 19/726.

Allegata alla dichiarazione presentata all'Ufficio Tecnico Parziale di ALESSANDRIA.

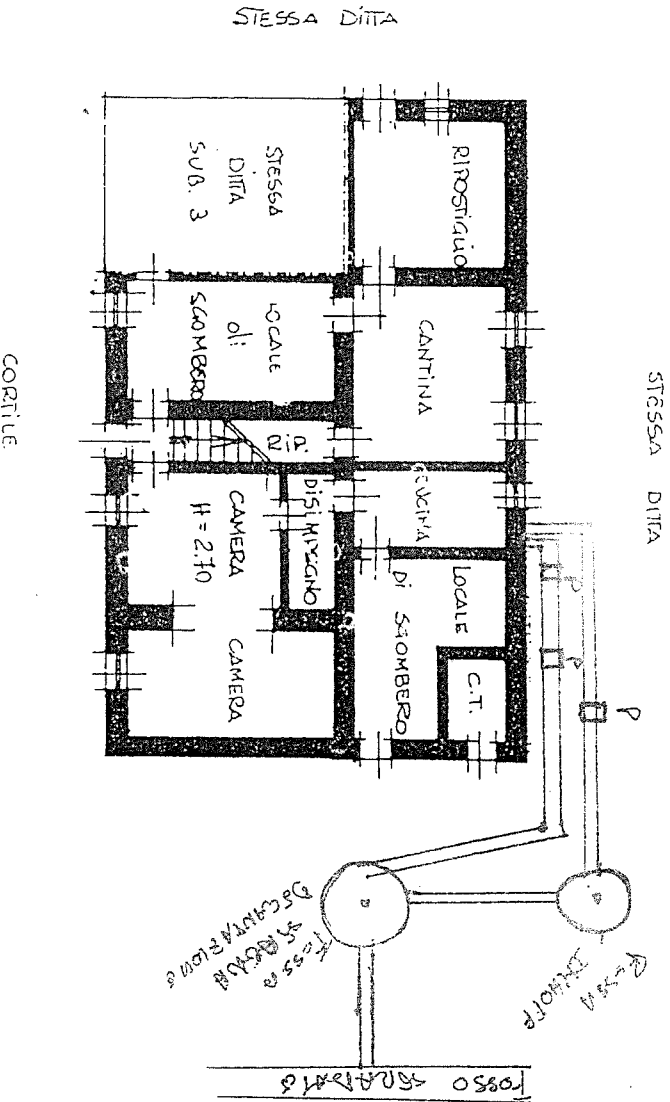

PIANTA PIANO TERRA