

Pianta Piano Terra altezza mt. 2,90

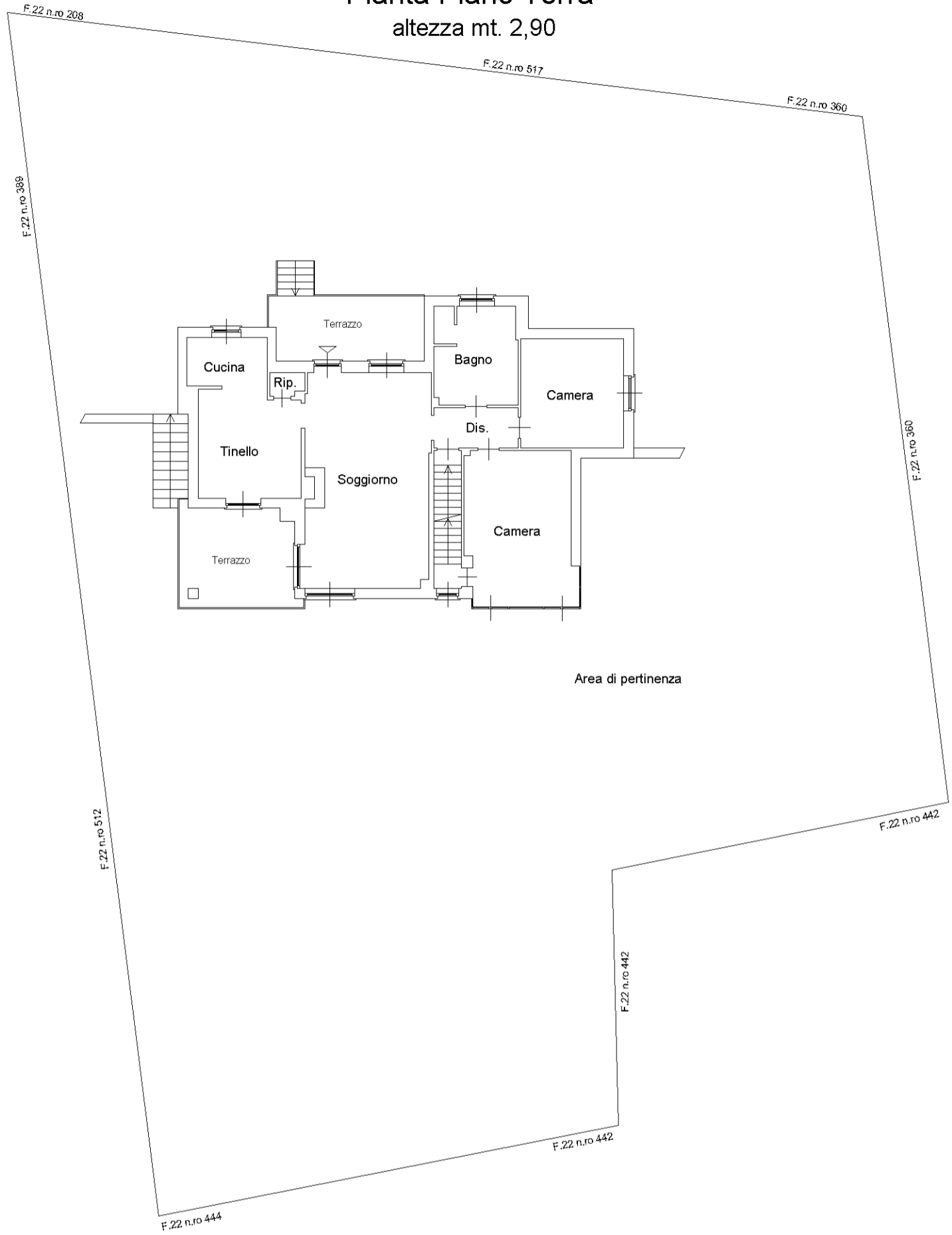

Piano Primo Sotterraneo altezza mt. 2,30

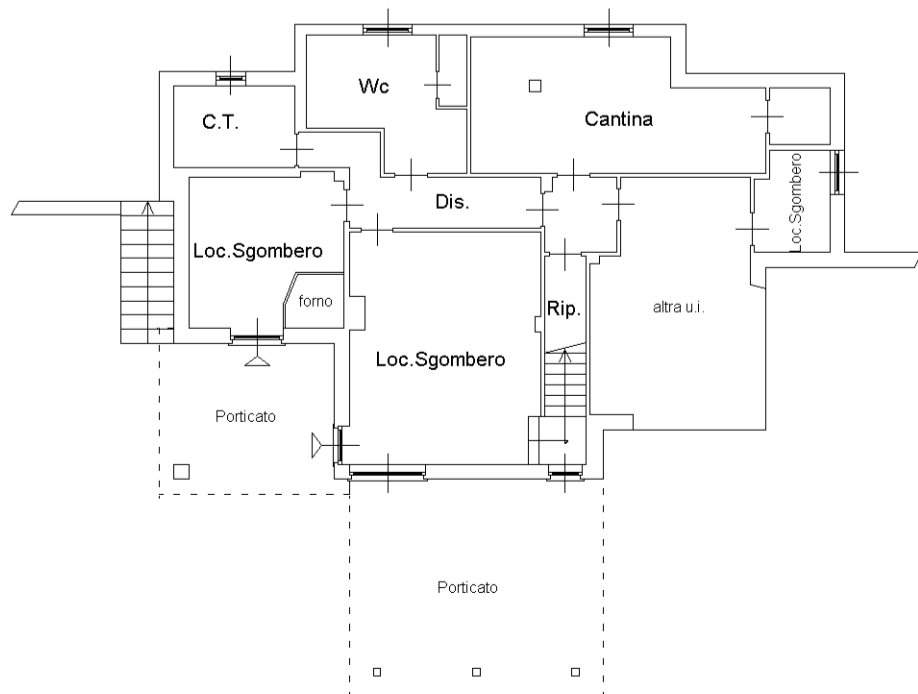

Il Tecnico:

Agenzia delle Entrate
CATASTO FABBRICATI
Ufficio provinciale di
Asti

Scala 1: 200

n.1

Dichiarazione protocollo n. AT0011469 del 02/03/2017
Planimetria di u.i.u. in Comune di Valfenera
Via Borgonuovo

civ. 8

Identificativi Catastali:
Sezione:
Foglio: 22
Particella: 363
Subalterno: 3

Compilata da:
Fornicola Silvio
Iscritto all'albo:
Geometri
Prov. Asti

N. 01306