Data presentazione: 25/11/1986 - Data: 05/06/2024 - n. T51924 - Richiedente: SBLGCM91E04E463C

MODULARIO
F. - rig. rend. - 497

MOD. B (*Nuovo Catasto Edilizio Urbano*)

Lire 100

MINISTERO DELLE FINANZE
DIREZIONE GENERALE DEL CATASTO E DEI SERVIZI TECNICI ERARIALI

NUOVO CATASTO EDILIZIO URBANO

(R. DECRETO-LEGGE 13 APRILE 1939, N. 652)

Planimetria dell'immobile situato nel Comune di PIETRASANTA *Via* MAZZINI 95

Ditta CONTI TULLIO NATO A RAPOLANO TERME (SI) IL 26.03.1916; PROPRIETARIO

Allegata alla dichiarazione presentata all'Ufficio Tecnico Erariale di LUCCA

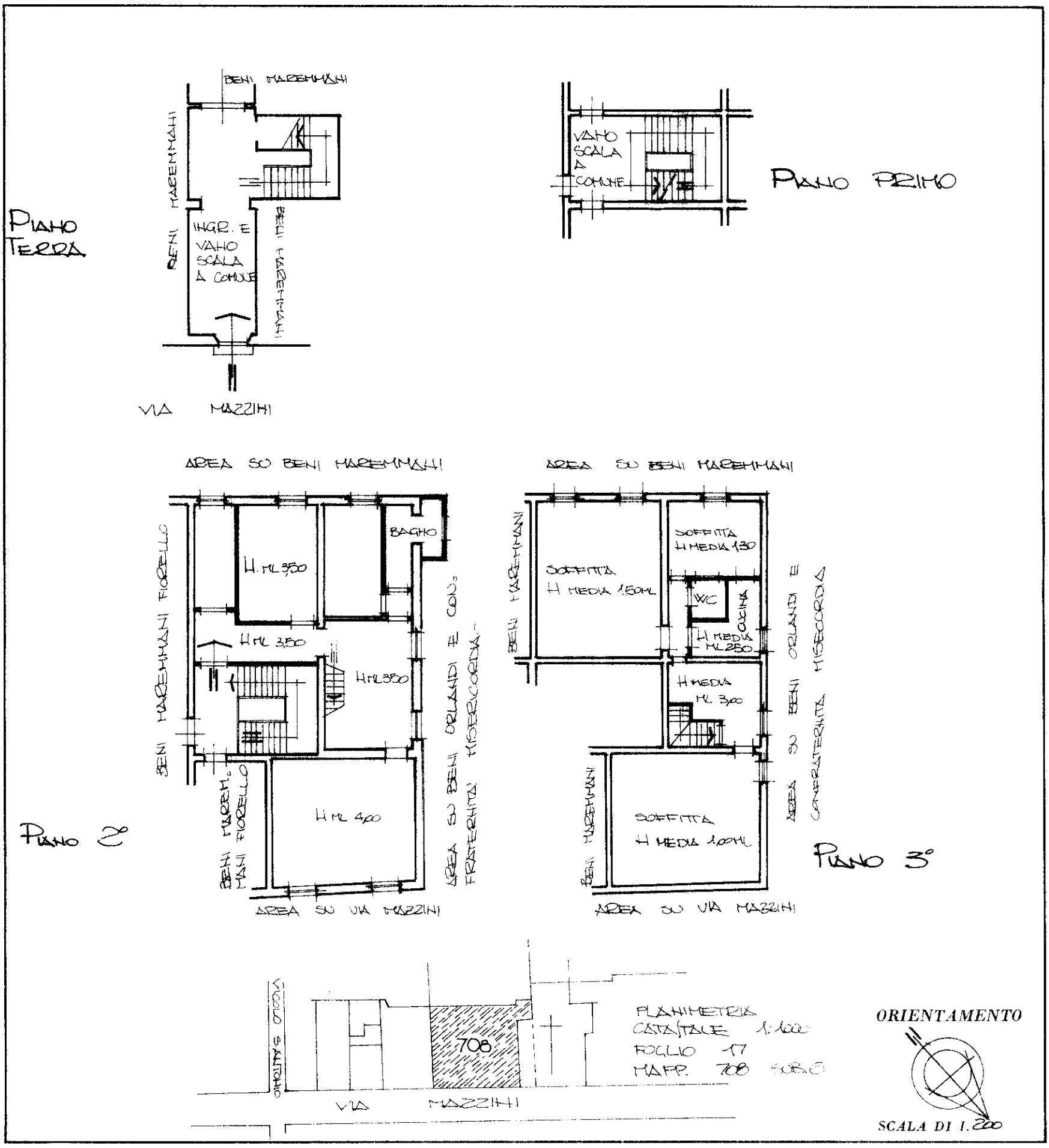

SPAZIO RISERVATO PER LE ANNOTAZIONI D'UFFICIO

DATA 28 MAR

PROT. N° 10674

Compilata dal geometra sirio macchiarini
(Titolo, nome e cognome del tecnico)

Iscritto all'Albo dei geometri

della Provincia di Lucca

DATA 11.11.1986

Firma:

Catasto dei Fabbricati - Situazione al 05/06/2024 - Comune di PIETRASANTA(G628) - < Foglio 17 - Particella 708 - Subalterno 6 >
VIA GIUSEPPE MAZZINI n. 95 Piano 2 - 3

10 metri

Data presentazione: 25/11/1986 - Data: 05/06/2024 - n. T51924 - Richiedente: SBLGCM91E04E463C
Totale schede: 1 - Formato di acquisizione: A3(297x420) - Formato stampa richiesto: A3(297x420)
Ultima planimetria in atti