

MODULARIO
F. - Cat. S. T. - 315



MINISTERO DELLE FINANZE
DIREZIONE GENERALE DEL CATASTO E DEI SERVIZI TECNICI ERARIALI

Mod. B (Nuovo Catasto Edilizio Urbano)

Lire
15

NUOVO CATASTO EDILIZIO URBANO

(R. DECRETO-LEGGE 13 APRILE 1939, N. 652)

Planimetria dell'immobile situato nel Comune di PIETRASANTA (FRAZ. TONFANO) Via CORTONA, n. 163
Ditta MARIA CARMELA CORRENTE in ZUFFANELLI nota a Prot. il 7 dicembre 1916
Allegata alla dichiarazione presentata all'Ufficio Tecnico Erariale di LUCCA

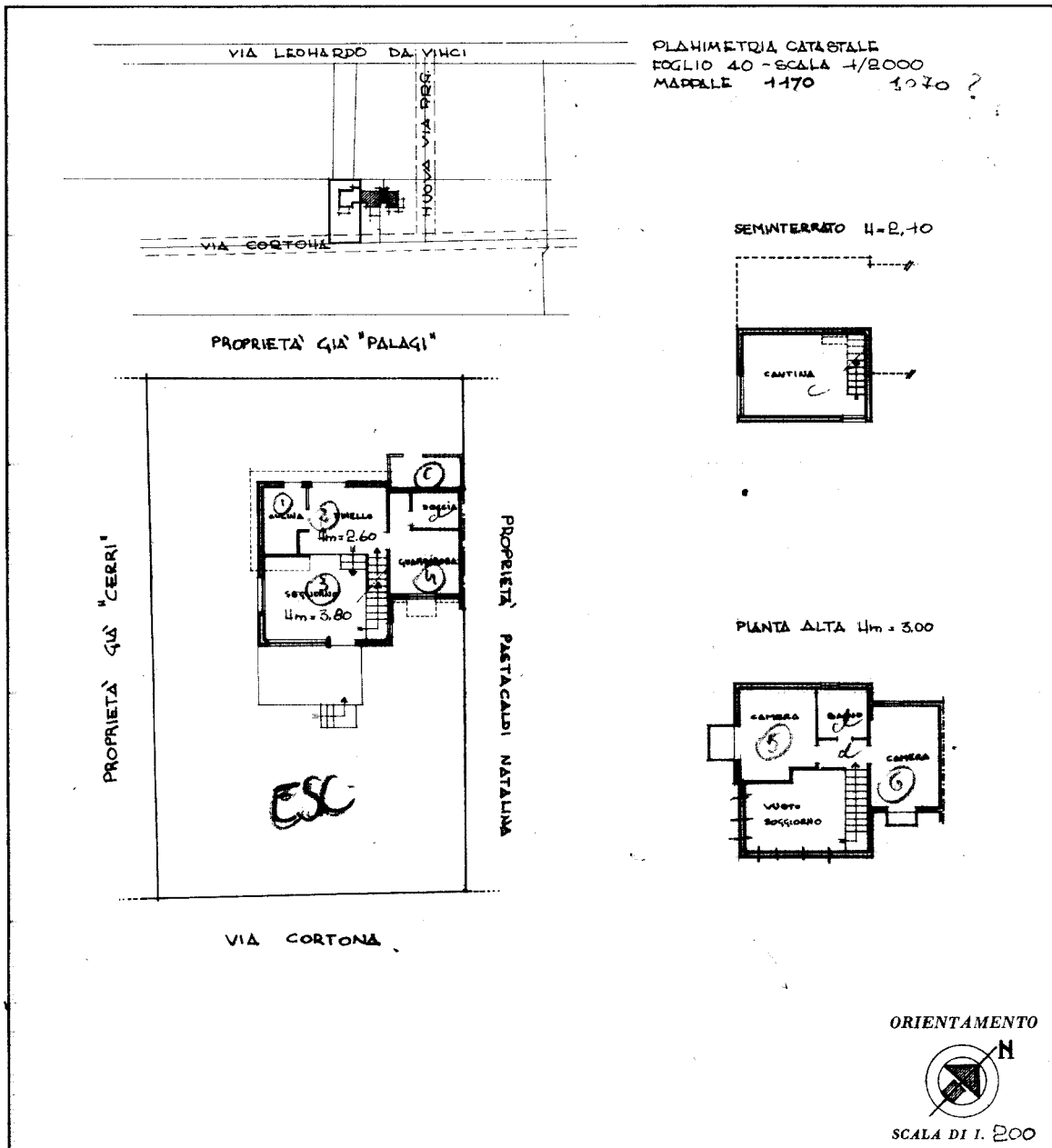

SPAZIO RISERVATO PER LE ANNOTAZIONI D'UFFICIO

DATA PROT. N° 5885

60
1070

Compilata dal ARCHITETTO
(Titolo, nome e cognome del tecnico)
MARIO ZUFFANELLI
Iscritto all'Albo degli ARCHITETTI
della Provincia di FIRENZE
DATA
Firma: *Mario Zuffanelli*
MARIO ZUFFANELLI
ARCHITETTO
N. 158 ALBO ARCHITETTI DELLA
TOSCANA

Inquadro 01
 Catasto dei Fabbricati - Situazione al 15/03/2024 - Comune di PIETRASANTA (G628) - < Foglio 40 - Particella 1790 - Subalterno >
 VIA CORTONA n. 163 Piano S1 - T-1