

**Agenzia delle Entrate
CATASTO FABBRICATI
Ufficio Provinciale di
Lucca**

Dichiarazione protocollo n. LU0109051 del 31/12/2020

Comune di Seravezza

Via Fiumetto (querceta)

civ. 571

Identificativi Catastali:

Sezione:

Foglio: 40

Particella: 2127

Subalterno: 10

Compilata da:
Montagna Paolo

Iscritto all'albo:
Geometri

Prov. Lucca

N. 1532

Planimetria

Scheda n. 1

Scala 1: 200

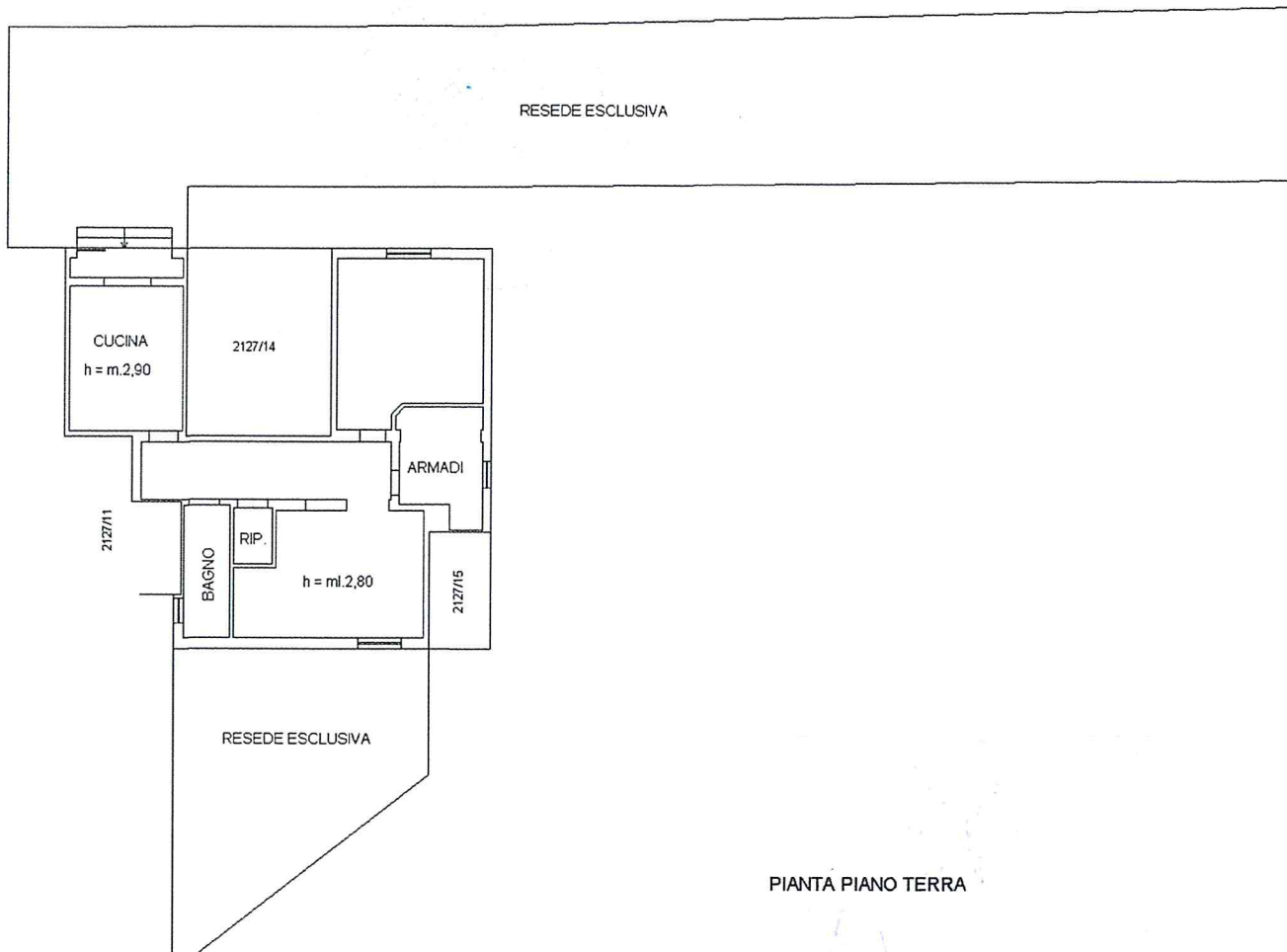

VIA FIUMETTO

Catasto dei Fabbricati - Situazione al 31/01/2023 - Comune di SERAVEZZA (622) - < Foglio 40 - Particella 2127 - Subalterno 10 >
VIA FIUMETTO n. 571 Piano T



Ultima planimetria in atti